

Adozione

Sindaco
Federico Ignesti

Assessore urbanistica e edilizia
Marco Casati

Responsabile del procedimento
Geom. Dante Albisani

Garante della comunicazione
Dott.ssa Maria Cristina Cantini

Settore servizi tecnici
Arch. Serena Bariacchi
Geom. Cristian Botta
Geom. Loredana Lo Presti
Antonella Lorenzi

Progettista
Arch. Silvia Viviani

Collaboratori al progetto
Arch. Francesca Masi
Arch. Teresa Arrighetti

Aspetti geologici e geomorfologici
Geotecno studio associato

Aspetti idrologici idraulici
Cooperativa Civile S.T.P. Soc. Coop.

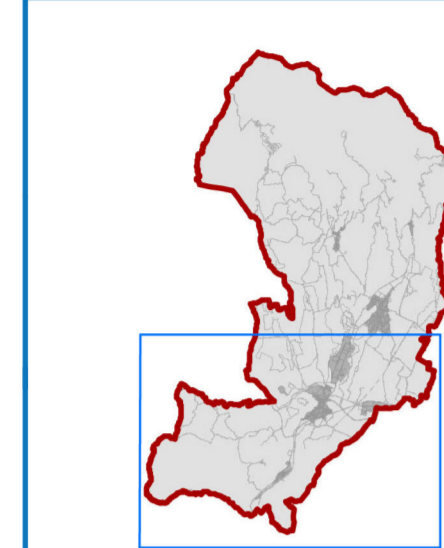

QC - Reti, infrastrutture tecnologiche
e fasce di rispetto

TAVOLA QC - 03

Scala 1:10.000

Gennaio
2024

- Confine comunale
- Territorio urbanizzato
- Aree percorse dal fuoco anno 2021 (fonte: Unione Montana dei Comuni del Mugello)
- Territori coperti da foreste e da boschi, ancorchè percorsi o danneggiati dal fuoco, e quelli sottoposti a vincolo di rimboscimento, come definiti dall'articolo 2, commi 2 e 6 del decreto legislativo 18 maggio 2001, n. 227 art.142, c.1, lett. g. Codice - fonte: P.S.I.M.
- Fasce di rispetto igienico sanitario
 - Pozzi idropotabili (fonte AIT)
 - Fascia di rispetto dei pozzi idropotabili (200 metri)
 - Sorgenti (fonte AIT)
 - Fascia di rispetto delle sorgenti (200 metri)
 - Fasce di rispetto delle aree cimiteriali
 - Fascia di rispetto di 18 metri per lato da asse Terna (fonte: P.S.I.M.)
- Fasce di rispetto infrastrutturali
 - Rete ferroviaria
 - Fascia di rispetto ferroviario
 - Fascia di rispetto stradale
- Reti e servizi
 - Rete delle fognature
 - Bacino di scarico
 - Bacino di trattamento
 - Impianto di potabilizzazione
 - Opera di captazione da corso d'acqua
 - Opera di captazione da pozzo
 - Opera di captazione da sorgente
 - Serbatoio
 - Impianto di pompaggio
 - Condotte asse acquedotto
 - Metanodotti
- Aggiornamento cartografico speditivo da ortofoto 2023 (fonte: google maps)

