

Legenda

- Perimetro del territorio urbanizzato
- Elementi di rilevanza ai fini della Protezione Civile
- AREA ATTESA POPOLAZIONE
- ▲ AREA RICOVERO COPERTA
- ▼ AREA RICOVERO SCOPERTA
- ◆ CARABINIERI
- ✱ CENTRO OPERATIVO COMUNALE
- Reticolo idrografico ai sensi della LR79/2012 - DCR55/23
- Aree soggette a Misure di Protezione del PGRA
- Aree di pertinenza Fiume Sieve (competenza Autorità di Bacino Distrettuale Appennino Setentrionale)
- Battenti idraulici scenario per alluvioni poco frequenti (Tr 200 anni)
- <=30 cm
- 30-50 cm
- 50-100 cm
- >100 cm

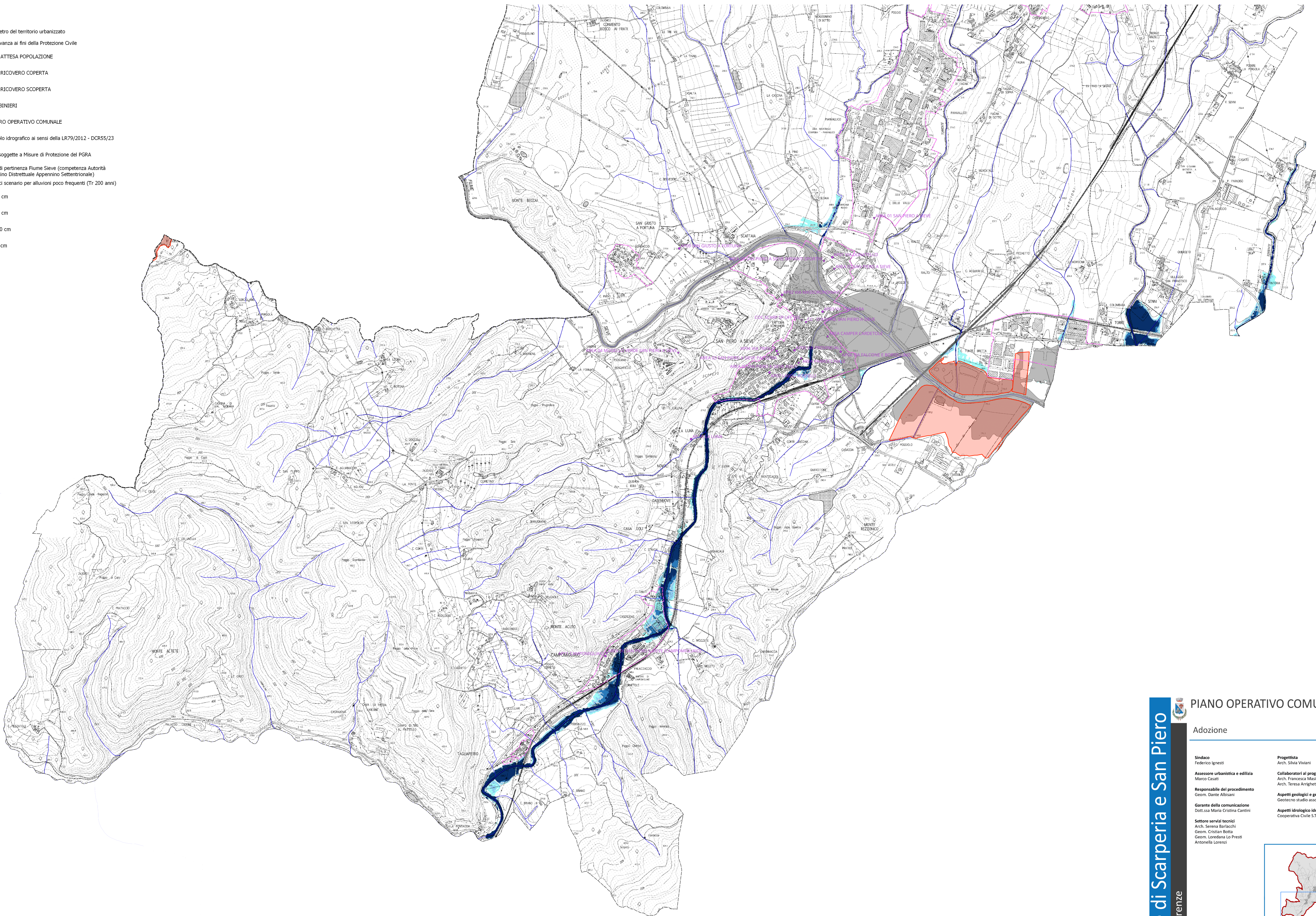

Comune di Scarperia e San Piero

Provincia di Firenze

PIANO OPERATIVO COMUNALE

Adozione

<p>Sindaco Federico Ignesti</p> <p>Assessore urbanistica e edilizia Marco Casati</p> <p>Responsabile del procedimento Geom. Dante Albisani</p> <p>Garante della comunicazione Dott.ssa Maria Cristina Cantini</p> <p>Settore servizi tecnici Arch. Serena Barlacchi Geom. Cristian Botta Geom. Loredana Lo Presti Antonella Lorenzi</p>	<p>Progettista Arch. Silvia Viviani</p> <p>Collaboratori al progetto Arch. Francesca Masi Arch. Teresa Arrighetti</p> <p>Aspetti geologici e geomorfologici Geotecno studio associato</p> <p>Aspetti idrologico idraulici Cooperativa Civile S.T.P. Soc. Coop.</p>
--	--

IDR 1 - Battenti idraulici massimi TR 200 anni

TAVOLA IDR 1 - 03

Scala 1:10.000