

Legenda

Classi di rischio sismico di livello 2
ai sensi del DPGR 5R/2020 (a cura di S2R, 2019)

- 4 alto
- 3 medio-alto
- 2 medio-basso
- 1 basso

Classi di rischio sismico di livello 1
ai sensi del DPGR 5R/2020

- 4 alto
- 3 medio-alto
- 2 medio-basso
- 1 basso

Elementi di rilevanza ai fini della Protezione Civile

- AREA ATTESA POPOLAZIONE
- ▲ AREA RICOVERO COPERTA
- ▼ AREA RICOVERO SCOPERTA
- ◆ CARABINIERI
- ★ CENTRO OPERATIVO COMUNALE
- Perimetro del territorio urbanizzato

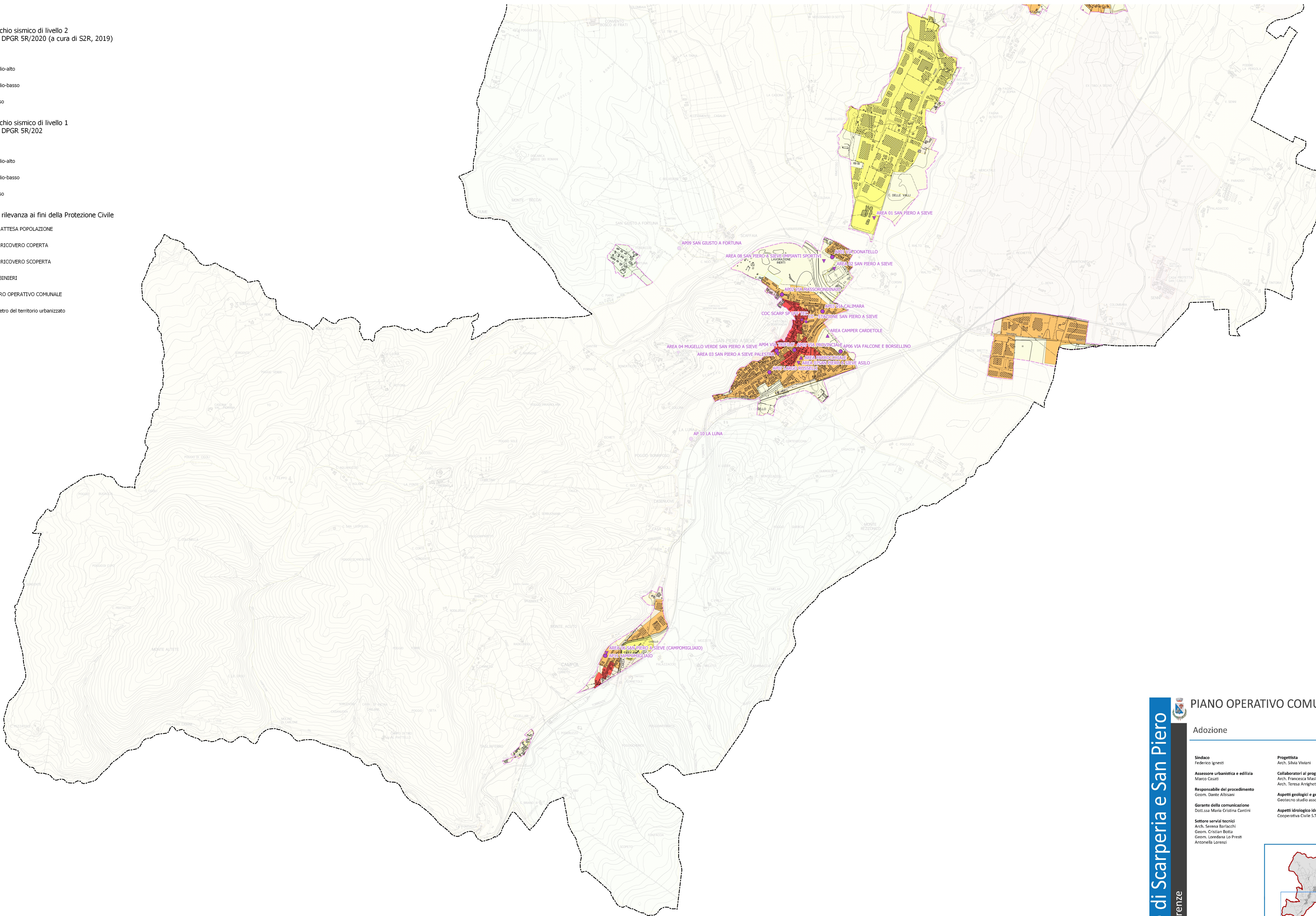

Comune di Scarperia e San Piero

Provincia di Firenze

PIANO OPERATIVO COMUNALE

Adozione

| | |
|--|--|
| <p>Sindaco Federico Ignesti</p> <p>Assessore urbanistica e edilizia Marco Casati</p> <p>Responsabile del procedimento Geom. Dante Albisani</p> <p>Garante della comunicazione Dot.ssa Maria Cristina Cantini</p> <p>Settore servizi tecnici Arch. Serena Barlacchi Geom. Cristian Botta Geom. Lorenzana Lo Presti Antonella Lorenzi</p> | <p>Progettista Arch. Silvia Viviani</p> <p>Collaboratori al progetto Arch. Francesca Masi Arch. Teresa Arrighetti</p> <p>Aspetti geologici e geomorfologici Geotecno studio associato</p> <p>Aspetti idrologico idraulici Cooperativa Civile S.T.P. Soc. Coop.</p> |
|--|--|

GEO 8 - Carta delle aree a rischio sismico

TAVOLA GEO 8 - 03
Scala 1:10.000

Dicembre
2023