

Legenda

Classi di esposizione sismica di livello 1 ai sensi del DPGR 5R/2020

- 4 alta
- 3 medio-alta
- 2 medio-bassa
- 1 bassa

Elementi di rilevanza ai fini della Protezione Civile

- AREA ATTESA POPOLAZIONE
- AREA RICOVERO COPERTA
- AREA RICOVERO SCOPERTA
- CARABINIERI
- CENTRO OPERATIVO COMUNALE
- Perimetro del territorio urbanizzato

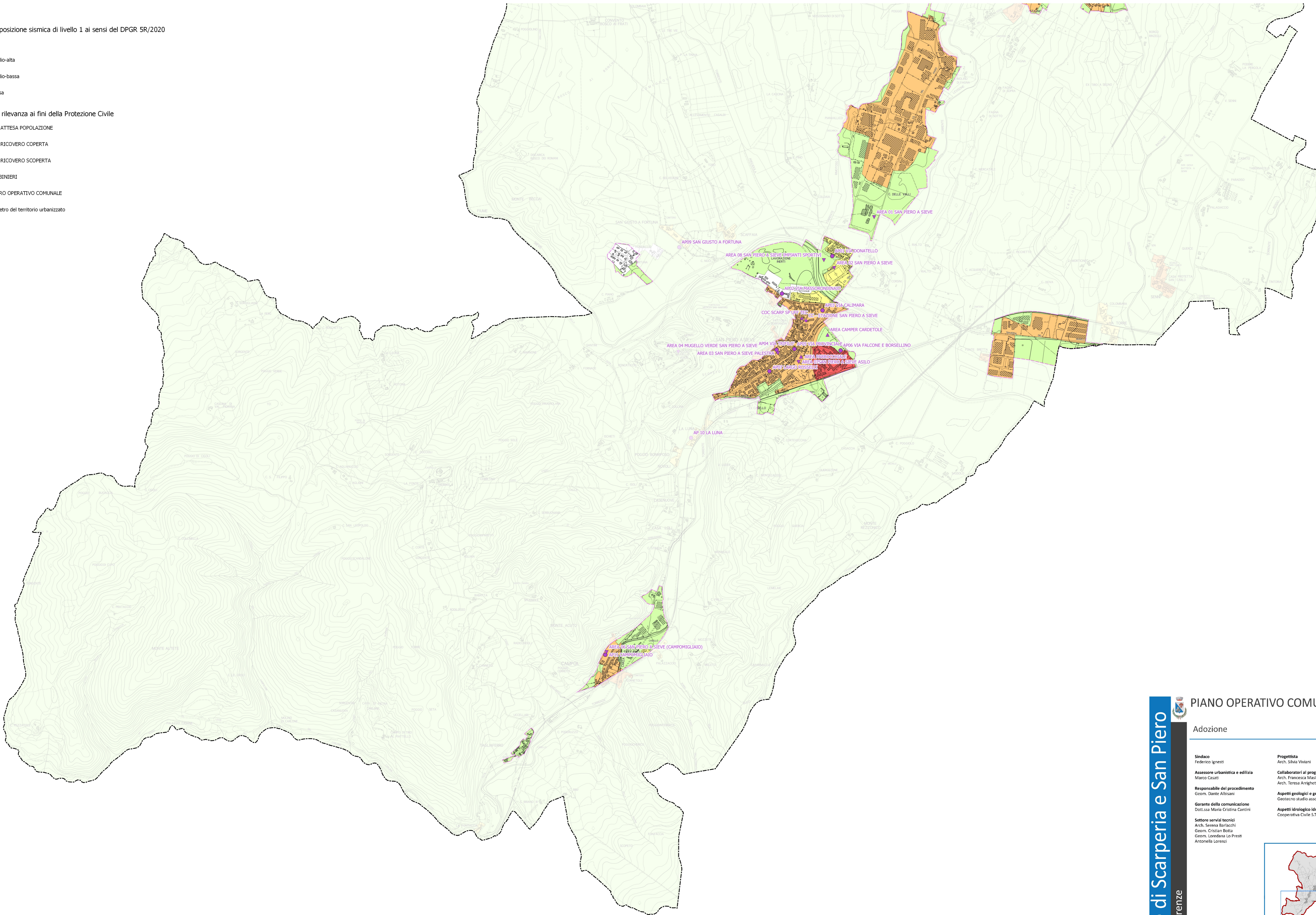

Comune di Scarperia e San Piero

Provincia di Firenze

PIANO OPERATIVO COMUNALE

Adozione

<p>Sindaco Federico Ignesti</p> <p>Assessore urbanistica e edilizia Marco Casati</p> <p>Responsabile del procedimento Geom. Dante Albisani</p> <p>Garante della comunicazione Dott.ssa Maria Cristina Cantini</p> <p>Settore servizi tecnici Arch. Serena Barlacchi Geom. Cristian Botta Geom. Loredana Lo Presti Antonella Lorenzi</p>	<p>Progettista Arch. Silvia Viviani</p> <p>Collaboratori al progetto Arch. Francesca Masi Arch. Teresa Arrighetti</p> <p>Aspetti geologici e geomorfologici Geotecno studio associato</p> <p>Aspetti idrologico idraulici Cooperativa Civile S.T.P. Soc. Coop.</p>
--	--

GEO 6- Carta della esposizione sismica

TAVOLA GEO 6 - 03
Scala 1:10.000

Dicembre
2023