

**Legenda**

Classi di vulnerabilità sismica di livello 2  
ai sensi del DPGR 5R/2020 (a cura di S2R, 2019)

- 4 alta
- 3 medio-alta
- 2 medio-bassa
- 1 bassa

Classi di vulnerabilità sismica di livello 1  
ai sensi del DPGR 5R/2020

- 4 alta
- 3 medio-alta
- 2 medio-bassa
- 1 bassa

Elementi di rilevanza ai fini della Protezione Civile

- AREA ATTESA POPOLAZIONE
- ▲ AREA RICOVERO COPERTA
- ▼ AREA RICOVERO SCOPERTA
- ◆ CARABINIERI
- ★ CENTRO OPERATIVO COMUNALE
- Perimetro del territorio urbanizzato

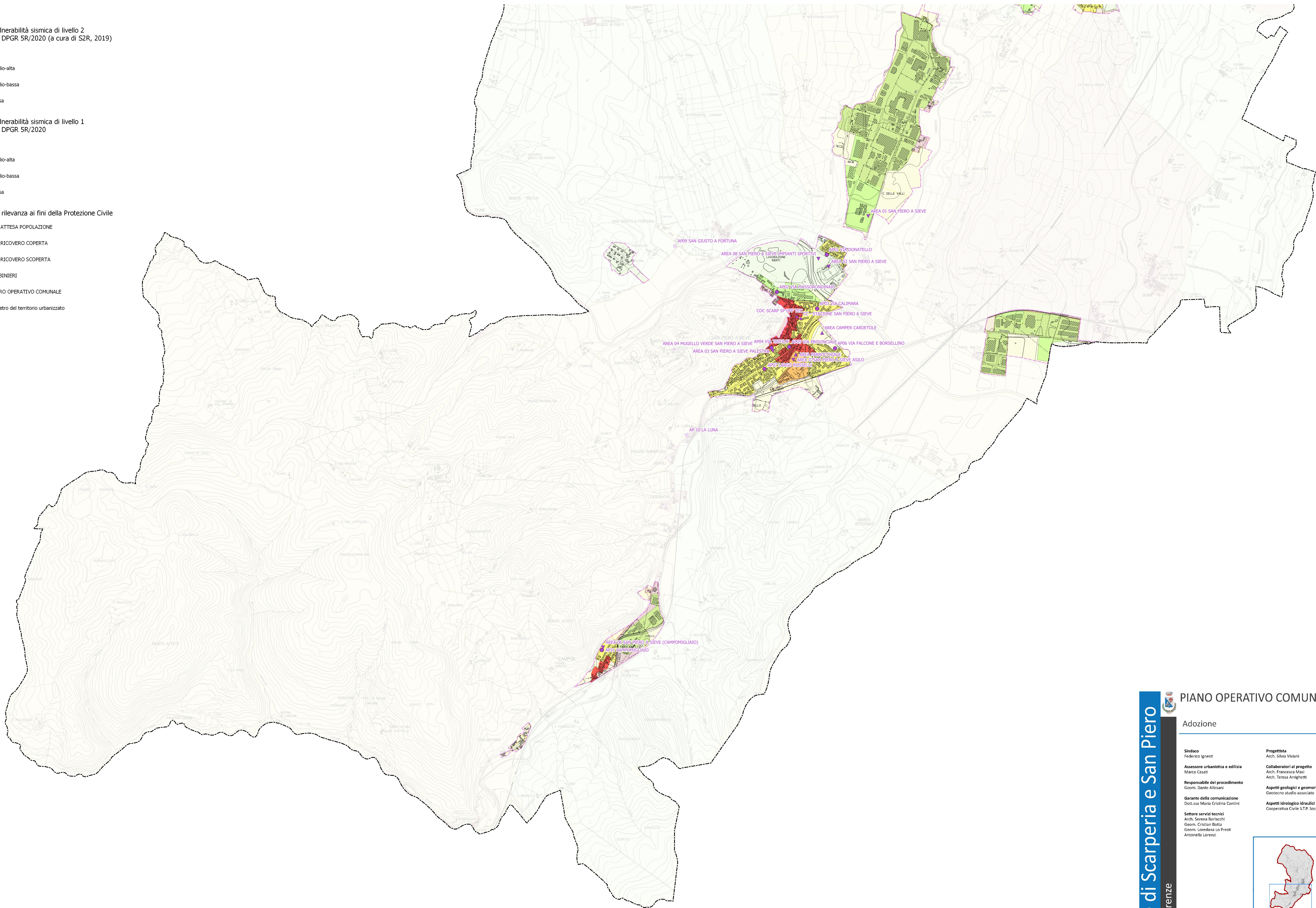

Comune di Scarperia e San Piero

Provincia di Firenze

**PIANO OPERATIVO COMUNALE**

Adozione

<p><b>Sindaco</b> Federico Ignesti</p> <p><b>Assessore urbanistica e edilizia</b> Marco Casati</p> <p><b>Responsabile del procedimento</b> Geom. Dante Albisani</p> <p><b>Garante della comunicazione</b> Dot.ssa Maria Cristina Cantini</p> <p><b>Settore servizi tecnici</b> Arch. Serena Barlacchi Geom. Cristian Botta Geom. Lorendana Lo Presti Antonella Lorenzi</p>	<p><b>Progettista</b> Arch. Silvia Viviani</p> <p><b>Collaboratori al progetto</b> Arch. Francesca Masi Arch. Teresa Arrighetti</p> <p><b>Aspetti geologici e geomorfologici</b> Geotecno studio associato</p> <p><b>Aspetti idrologico idraulici</b> Cooperativa Civile S.T.P. Soc. Coop.</p>
--	--

**GEO 5- Carta della vulnerabilità sismica**

**TAVOLA GEO 5 - 03**  
Scala 1:10.000

Dicembre  
**2023**