



**RINNOVO DELLA CONCESSIONE MINERARIA
“PANNA”.**

**COMUNI DI: SCARPERIA E SAN PIERO, BARBERINO DI MUGELLO E
FIRENZUOLA (PROVINCIA DI FIRENZE).**

**VALUTAZIONE DI IMPATTO AMBIENTALE
“POSTUMA”**

**ELABORATO A-1 - 05
MONOGRAFIA DEI VERTICI DELLA CONCESSIONE PANNA**

Documento		Revisione	Data
A-1 S.I.A		0	24 aprile 2020
<p>Proponente:</p> 		Sanpellegrino S.p.A. Loc. Ruspino 24016 San Pellegrino Terme (BG) C.F.e P.IVA 00753740158 Tel: 348 4412067 - 333 9801214 Mail: sorgenti@sanpellegrino.telecompost.it fabbrica.scarperia@sanpellegrino.telecompost.it	
Studio di Impatto Ambientale	Aspetti geologici ed idrogeologici	Dott.Geol. Giorgio Della Croce Piazza della Vittoria 47 57125 Livorno Tel: 393 6668966 Mail: giorgio.dellacroce@gmail.com	
	Aspetti ambientali	Dott.Geol. Paolo Busdraghi Via Nicolò Pellipario 26 61029 Urbino Tel: 339 1506415 Mail: paolo.busdraghi@uniurb.it	
	Aspetti faunistici e vegetazionali	Dott.For. J Alessandro Fiesoli Via di Montepoli n 29/A 50038 Scarperia e San Piero (FI) Tel: 338 1909238 Mail: a.fiesoli@tim.it	
	Rapporti con gli enti	Geom. Maria Rossi Via Piazza C. Cavour, 73 50031 Barberino di Mugello Tel: 335 360204 Mail: geomrossimaria@libero.it	

Studio Tecnico Geom. Maria Rossi

P.zza C. Cavour 73 , 50031 Barberino di M.llo (FI)

MONOGRAFIA VERTICI

CONCESSIONE MINERARIA PANNA

Proprietà Sanpellegrino s.p.a.

Scarperia e San Piero, Agosto 2019

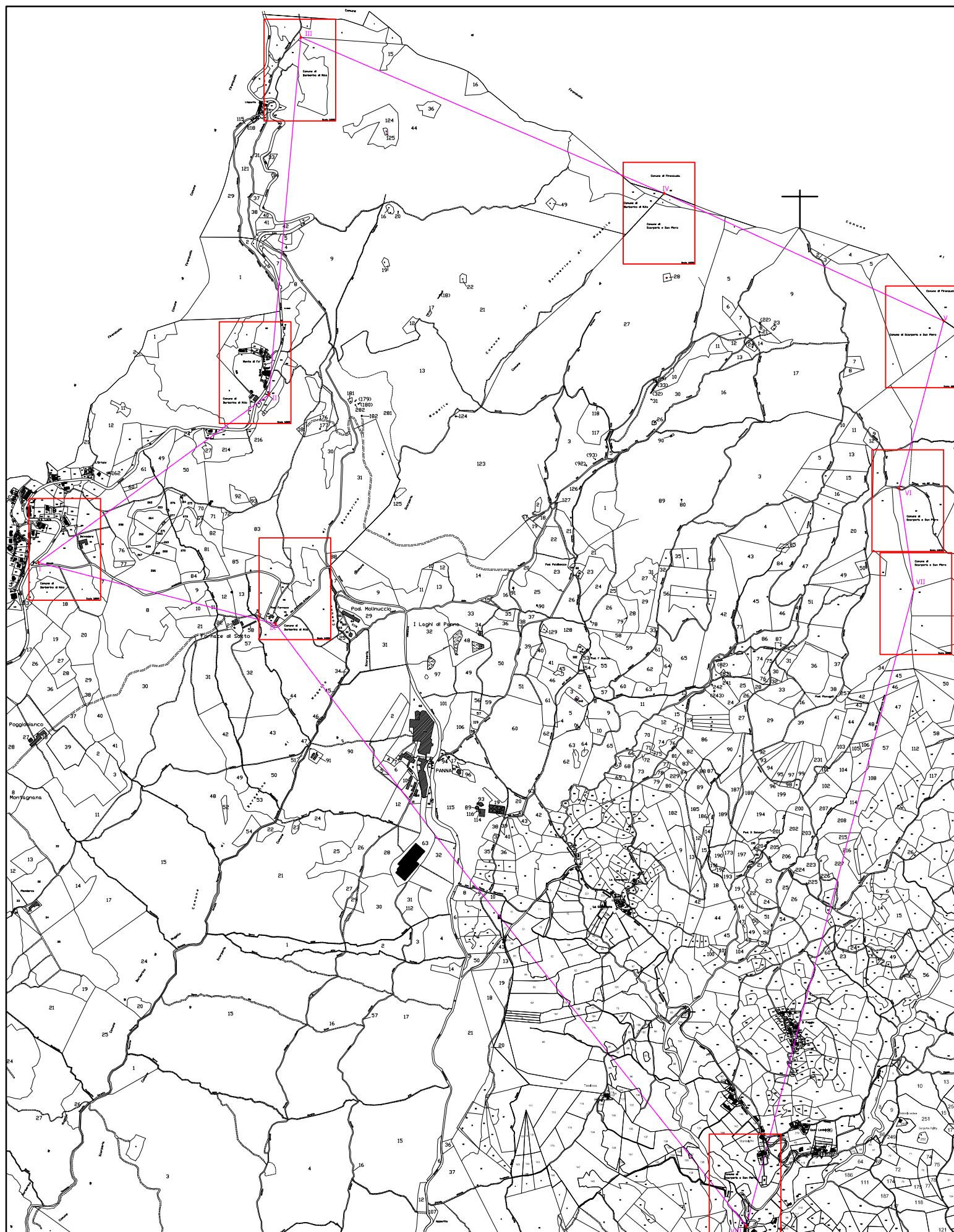

MONOGRAFIA VERTICE n. I

REGIONE TOSCANA –
COMUNE DI BARBERINO DI M.LLO

CONCESSIONE MINERARIA NATURALE “
PANNA”

Codice comune : A632 - sezione : / - foglio : 22 - Particella : 73,210

COORDINATE E QUOTE

CASSINI-SOLDNER	Y:	-4927.041
	X:	83670.267
QUOTA S.L.	ML	674,77
UTM-WGS84	EST:	11° 16' 14.439"
	NORD:	44° 04' 16.706"

RIFERIMENTI

PLANIMETRICO	Ceppo in materiale lapideo recante il progressivo n. 1 in numero romano e la sigla RT di regione Toscana
ALTIMETRICO	Istallato in area aperta, costituito dal confine catastale tra le particelle 73 e 210

DOCUMENTAZIONE FOTOGRAFICA



NOTE:

Dal vertice I il limite della concessione si dirige verso nord-est ed in linea retta raggiunge il vertice II

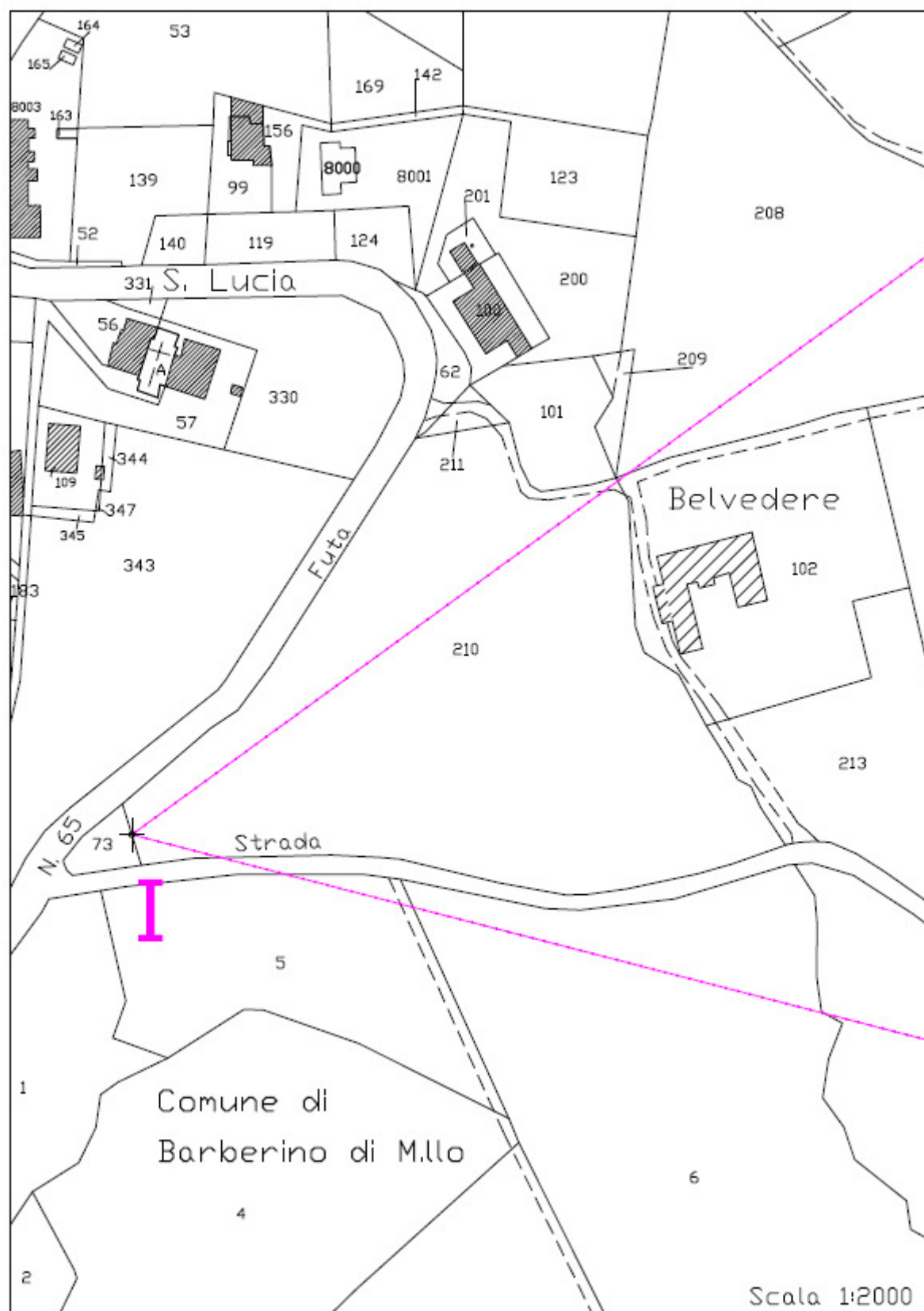

REDATTA DA:

Geom. Maria Rossi
iscritto al collegio dei geometri della provincia di
Firenze con il n. 4068/13

FIRMA E TIMBRO:

MONOGRAFIA VERTICE n. II

REGIONE TOSCANA –
COMUNE DI BARBERINO DI M.LLO

CONCESSIONE MINERARIA NATURALE “
PANNA”

Codice comune : A632 - sezione : / - foglio : 22 - Particella : 218,202

COORDINATE E QUOTE

CASSINI-SOLDNER	Y:	-4067.000
	X:	84313.000
QUOTA S.L.	ML	583.85
UTM-WGS84	EST:	11° 16' 53.067"
	NORD:	44° 04' 37.548"

COORDINATE CEPPO IN PIETRA

CASSINI-SOLDNER	Y:	-4058.026
	X:	84313.277

RIFERIMENTI

PLANIMETRICO	Il ceppo in materiale lapideo recante il progressivo n. 2 in numero romano e la sigla RT di regione Toscana, non rappresenta il reale vertice II . Il vertice II è posto in corrispondenza del palo elettrico ai piedi del blocco di cemento di forma circolare posto a protezione dello stesso, presente nell'area a parcheggio privata in loc. Monte di Fò . Il ceppo in pietra è stato posizionato in luogo più sicuro , ai piedi del limitrofo palo elettrico fuori dall'area a parcheggio . Sono state pertanto indicate sia le coordinate del reale vertice che le coordinate del ceppo in pietra .
ALTIMETRICO	Vertice posto in area aperta, nel parcheggio privato in loc. Monte di Fò sul confine catastale tra le particelle 218 e 202

DOCUMENTAZIONE FOTOGRAFICA



VERTICE II

CEPPO IN PIETRA



NOTE:

Dal vertice II il limite della concessione si dirige verso nord-est ed in linea retta raggiunge il vertice III

MONOGRAFIA VERTICE n. III

REGIONE TOSCANA –
COMUNE DI BARBERINO DI M.LLO

CONCESSIONE MINERARIA NATURALE “
PANNA”

Codice comune : A632 - sezione : / - foglio : 11 - Particella : 7, 3, 44

COORDINATE E QUOTE

CASSINI-SOLDNER	Y:	-3946,540
	X:	85638,160
QUOTA S.L.	ML	930,40
UTM-WGS84	EST:	11° 16' 58.443"
	NORD:	44° 05' 20.483"

RIFERIMENTI

PLANIMETRICO	Ceppo in materiale lapideo recante il progressivo n. 3 in numero romano e la sigla RT di regione Toscana
ALTIMETRICO	Istallato in area aperta Costituito dal confine catastale tra le particelle 7, 3 e 44

DOCUMENTAZIONE FOTOGRAFICA



NOTE:

Dal vertice III il limite della concessione si dirige verso sud-est ed in linea retta raggiunge il vertice IV

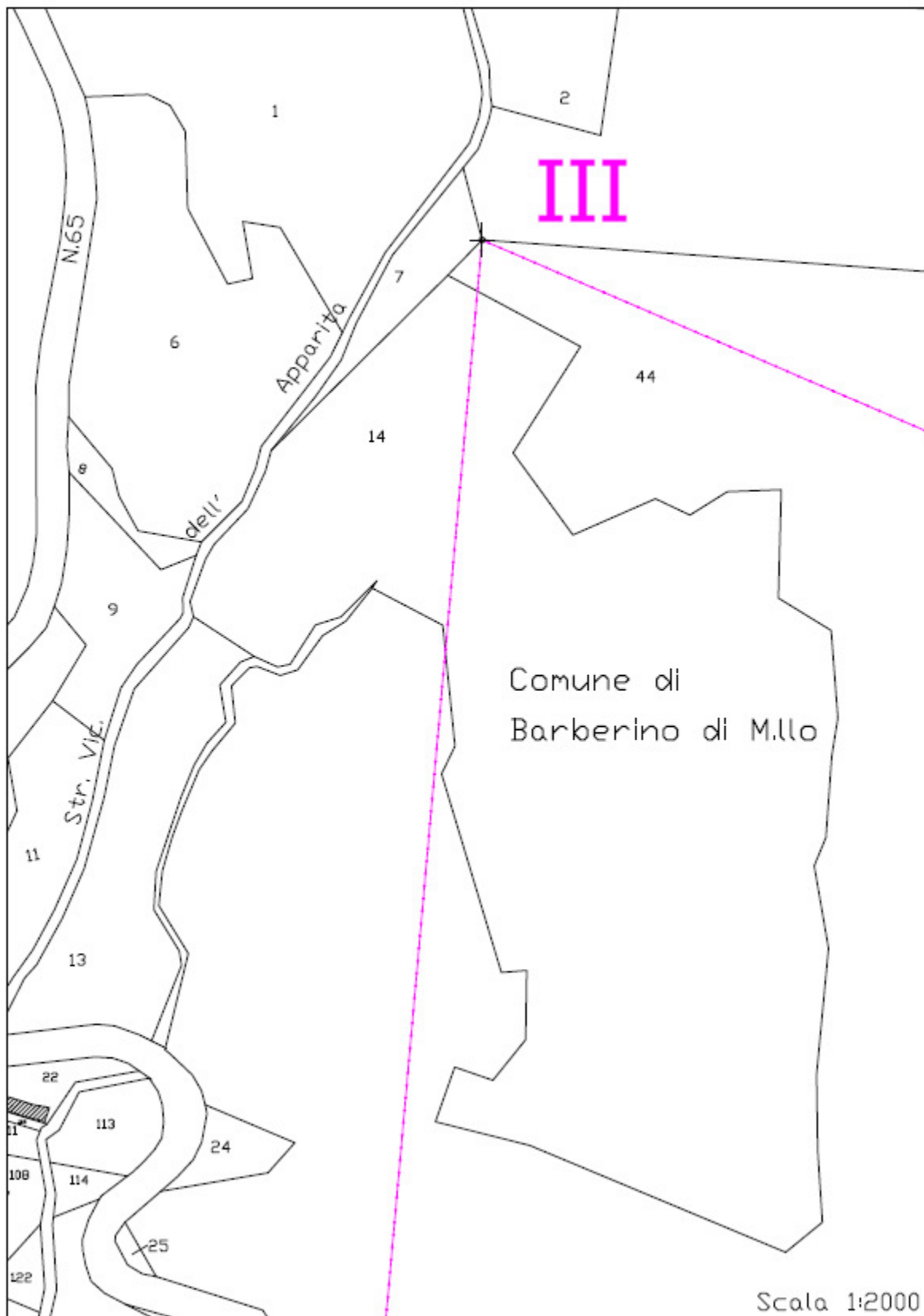

REDATTA DA:
Geom. Maria Rossi
iscritto al collegio dei geometri della provincia di
Firenze con il n. 4068/13

FIRMA E TIMBRO:

MONOGRAFIA VERTICE n. IV

REGIONE TOSCANA –
COMUNE DI SCARPERIA E SAN PIERO
COMUNE DI FIRENZUOLA
COMUNE DI BARBERINO DI M.LLO

CONCESSIONE MINERARIA NATURALE “
PANNA”

Codice comune : M326 - sezione : A - foglio : 1- Particella : 1

Codice comune : A632 - sezione : / - foglio : 11- Particella : 46

Codice comune : D613 - sezione : / - foglio : 192- Particella :189

COORDINATE E QUOTE

CASSINI-SOLDNER	Y:	-2585.641
	X:	85053.413
QUOTA S.L.	ML	1079.660
UTM-WGS84	EST:	11° 17' 59.627"
	NORD:	44° 05' 01.561"

RIFERIMENTI

PLANIMETRICO	Ceppo in materiale lapideo costituito dall'intersezione del limite di confine dei comuni di Scarperia e San Piero , Barberino di M.llo e Firenzuola, recante il progressivo n. 4 in numero romano e la sigla RT di Regione Toscana
ALTIMETRICO	Istallato in area aperta

DOCUMENTAZIONE FOTOGRAFICA



NOTE:

Dal vertice IV il limite della concessione si dirige verso sud-est ed in linea retta raggiunge il vertice V

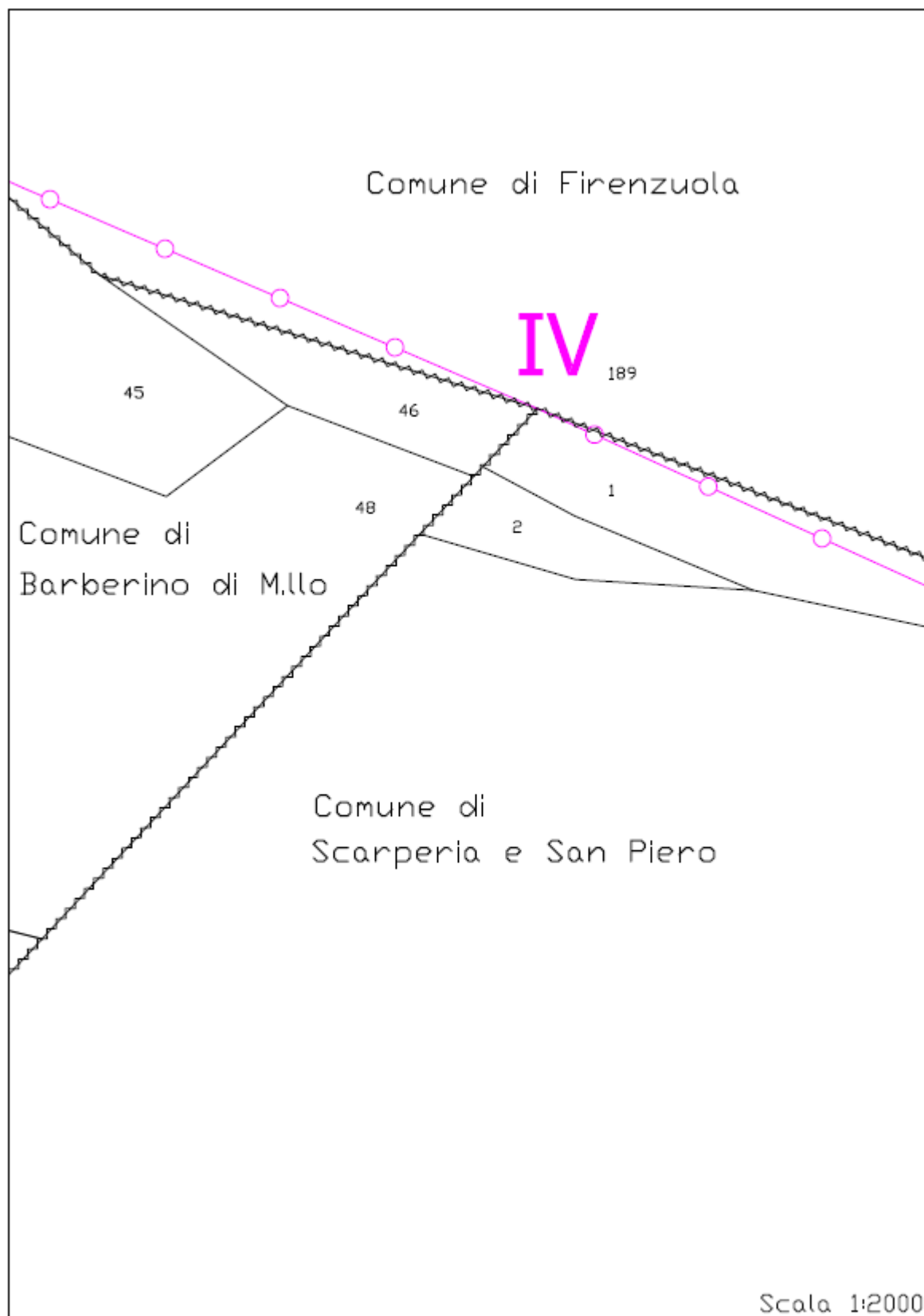

REDATTA DA:
Geom. Maria Rossi
iscritto al collegio dei geometri della provincia di
Firenze con il n. 4068/13

FIRMA E TIMBRO:

MONOGRAFIA VERTICE n. V

REGIONE TOSCANA –
COMUNE DI SCARPERIA E SAN PIERO
COMUNE DI FIRENZUOLA

CONCESSIONE MINERARIA NATURALE “
PANNA”

Codice comune : M326 - sezione : A - foglio : 4- Particella : 38

Codice comune : D613 - sezione : / - foglio : 209- Particella : 255

COORDINATE E QUOTE

CASSINI-SOLDNER	Y:	-1547.093
	X:	84576.534
QUOTA S.L.	ML	1127.63
UTM-WGS84	EST:	11° 18' 46.312"
	NORD:	44° 04' 46.123"

RIFERIMENTI

PLANIMETRICO	Ceppo in materiale lapideo costituito dal termine trigonometrico del monte Gazzaro , sul confine comunale del comune di Scarperia e San Piero e comune di Firenzuola , recante il progressivo n. 5 in numero romano e la sigla SP
ALTIMETRICO	Istallato in area aperta

DOCUMENTAZIONE FOTOGRAFICA



NOTE:

Dal vertice V il limite della concessione si dirige verso sud-ovest ed in linea retta raggiunge il vertice VI

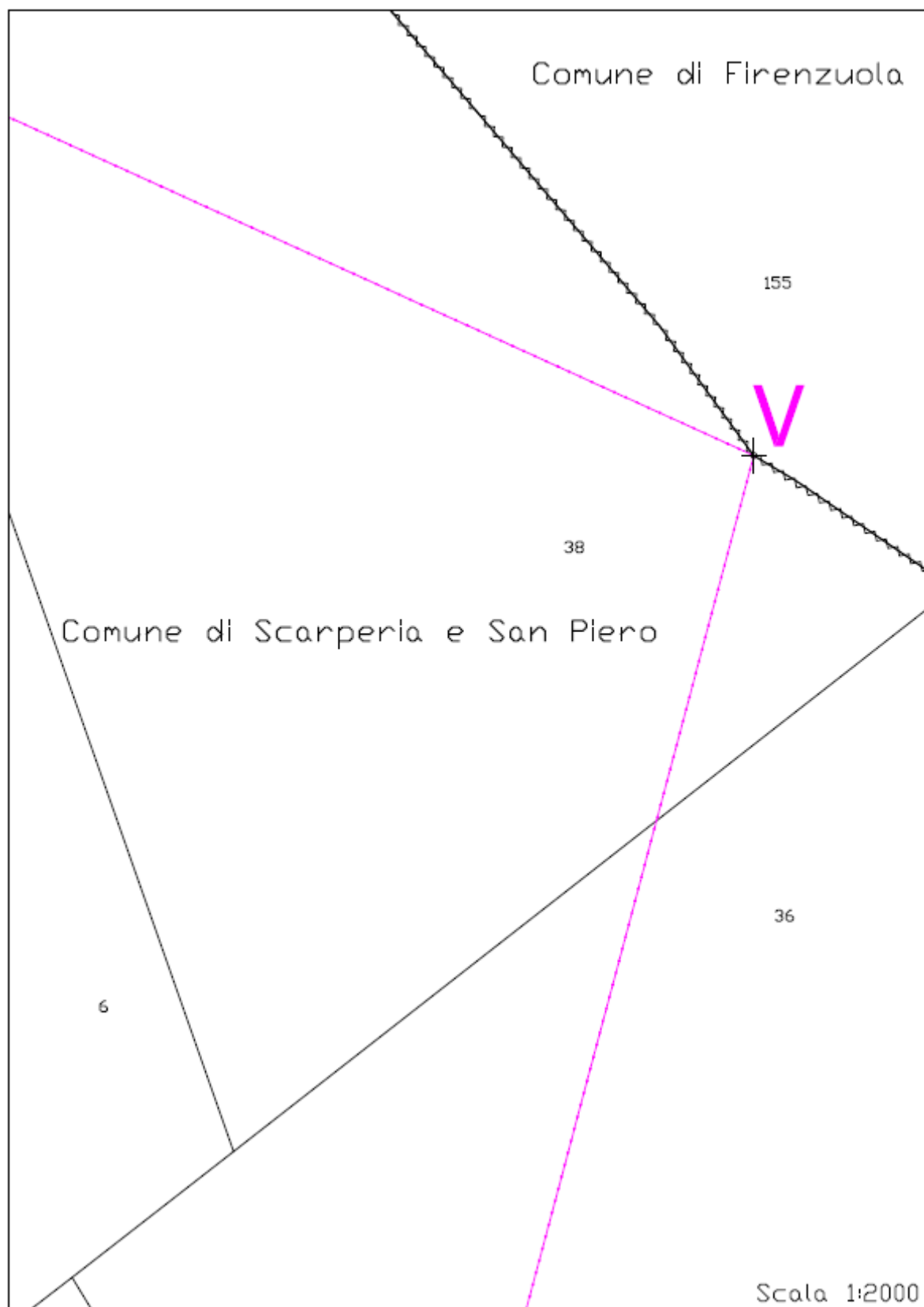

REDATTA DA:
Geom. Maria Rossi
iscritto al collegio dei geometri della provincia di
Firenze con il n. 4068/13

FIRMA E TIMBRO:

MONOGRAFIA VERTICE n. VI

REGIONE TOSCANA - COMUNE DI
SCARPERIA E SAN PIERO

CONCESSIONE MINERARIA NATURALE “
PANNA”

Codice comune : M326A- sezione : A- foglio : 4 Particella : 10

COORDINATE E QUOTE

CASSINI-SOLDNER	Y:	-1714.000
	X:	83948.00
QUOTA S.L.	ML	932.30
UTM-WGS84	EST:	11° 18' 38.818"
	NORD:	44° 04' 25.758"

RIFERIMENTI

PLANIMETRICO	Ceppo in materiale lapideo posto lungo la strada vicinale dei Cancelli sul confine con la p.lla 10, recante il progressivo n. 6 in numero romano e la sigla RT di regione Toscana
ALTIMETRICO	Istallato in area aperta

DOCUMENTAZIONE FOTOGRAFICA



NOTE:

Dal vertice VI il limite della concessione si dirige verso sud-est ed in linea retta raggiunge il vertice VII

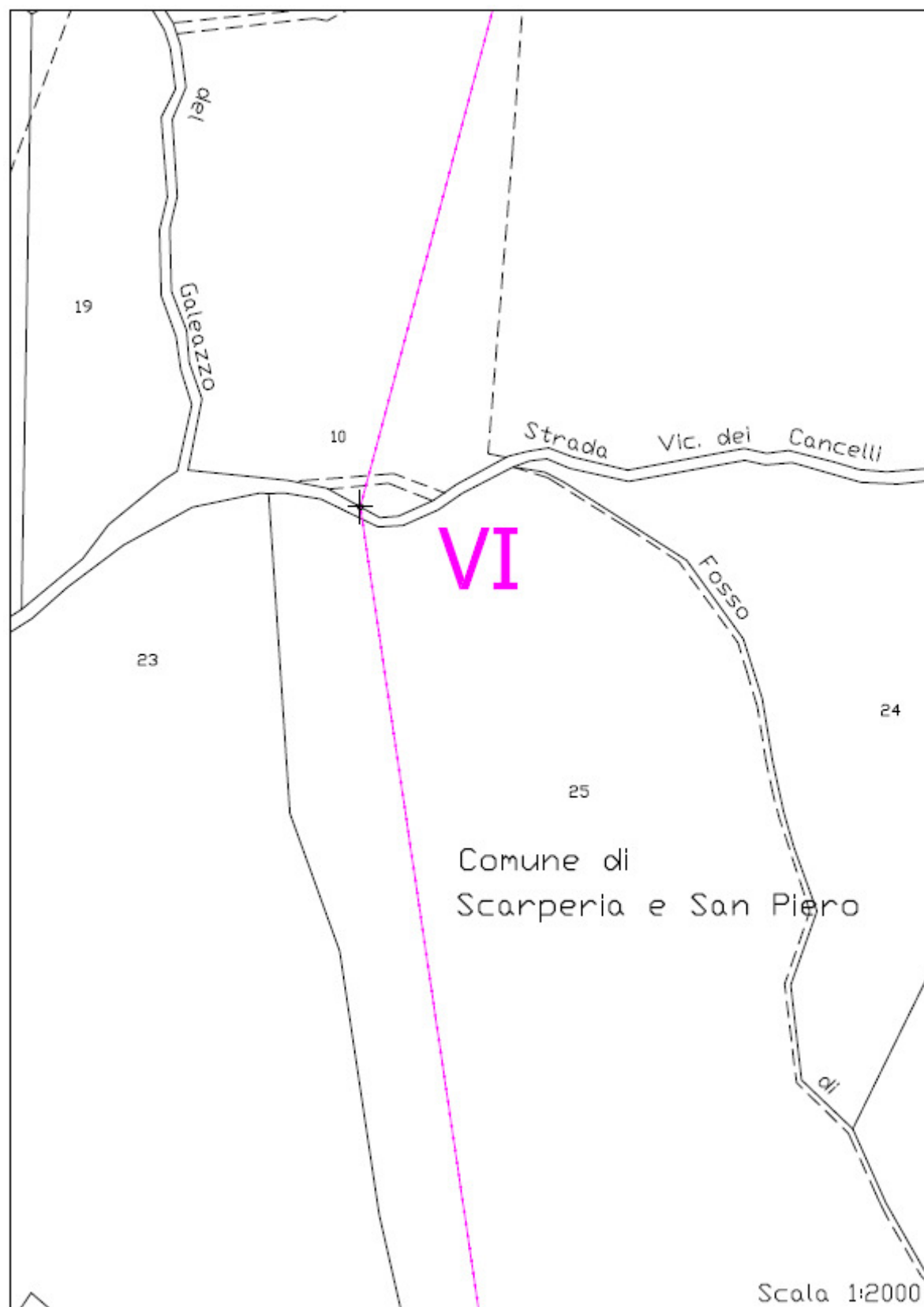

REDATTA DA:
Geom. Maria Rossi
iscritto al collegio dei geometri della provincia di
Firenze con il n. 4068/13

FIRMA E TIMBRO:

MONOGRAFIA VERTICE n. VII

REGIONE TOSCANA - COMUNE DI
SCARPERIA E SAN PIERO

CONCESSIONE MINERARIA NATURALE “
PANNA”

Codice comune : M326A- sezione : A- foglio : 4 Particella : 23-25-26

COORDINATE E QUOTE

CASSINI-SOLDNER	Y:	-1656.031
	X:	83571.020
QUOTA S.L.	ML	949.03
UTM-WGS84	EST:	11° 18' 41.428"
	NORD:	44° 04' 13.545"

RIFERIMENTI

PLANIMETRICO	Ceppo in materiale lapideo che corrisponde ad un termine catastale posto al triplice incontro del confine delle p.lle 23-25-26, recante il progressivo n. 7 in numero romano e la sigla RT di regione Toscana
ALTIMETRICO	Istallato in area aperta

DOCUMENTAZIONE FOTOGRAFICA



NOTE:

Dal vertice VII il limite della concessione si dirige verso sud-ovest ed in linea retta raggiunge il vertice VIII

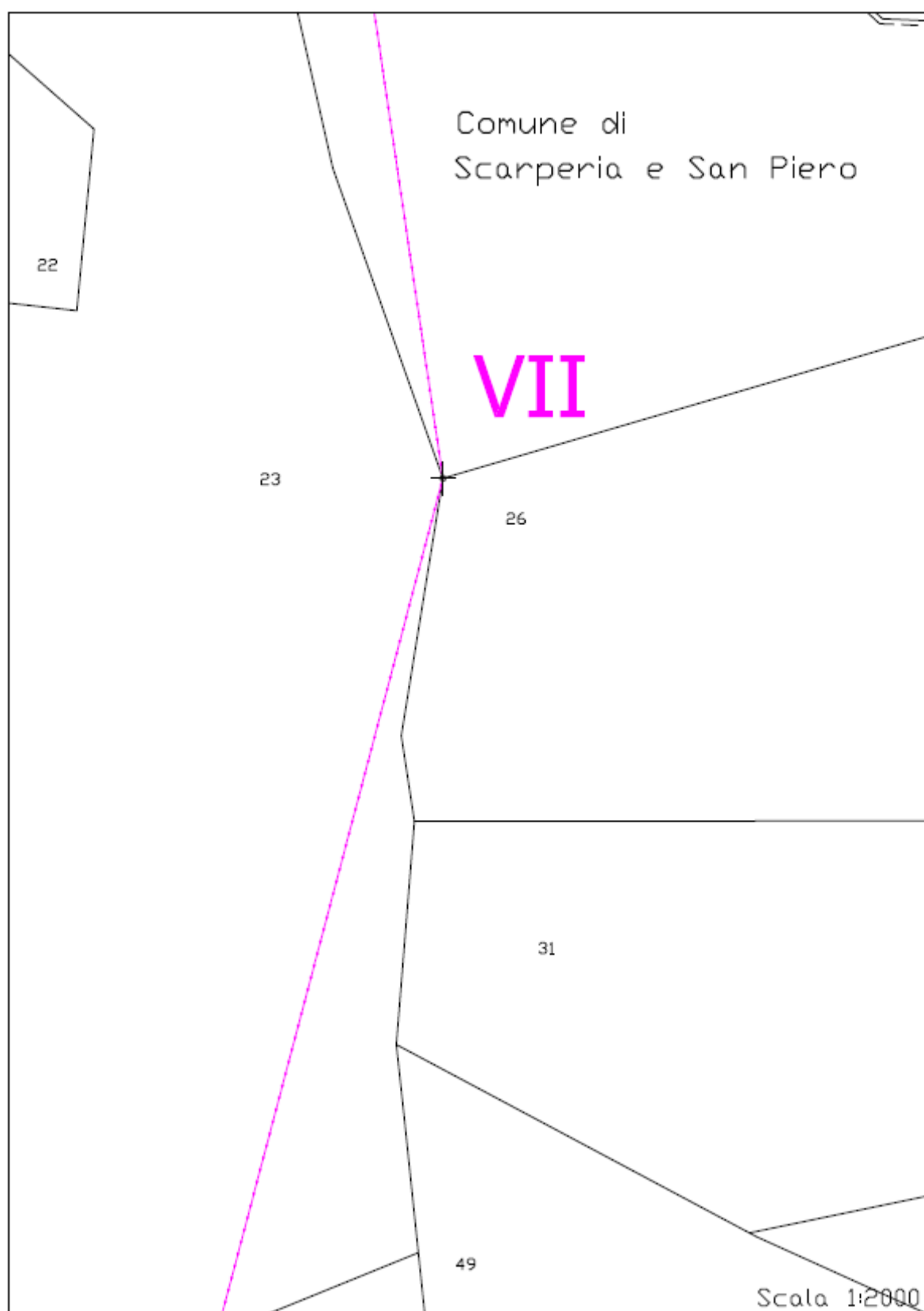

REDATTA DA:
Geom. Maria Rossi
iscritto al collegio dei geometri della provincia di
Firenze con il n. 4068/13

FIRMA E TIMBRO:

MONOGRAFIA VERTICE n. VIII

REGIONE TOSCANA - COMUNE DI
SCARPERIA E SAN PIERO

CONCESSIONE MINERARIA NATURALE “
PANNA”

Codice comune : M326A - sezione : A - foglio :19 - Particella : 104

COORDINATE E QUOTE

CASSINI-SOLDNER	Y:	-2282,716
	X:	81190,083
QUOTA S.L.	ML	445,32
UTM-WGS84	EST:	11° 18' 13.307"
	NORD:	44° 02' 56.399"

RIFERIMENTI

PLANIMETRICO	Ceppo in materiale lapideo recante il progressivo n. 8 in numero romano e la sigla RT di regione Toscana
ALTIMETRICO	Istallato ai piedi dello spigolo nord-est della casa contigua alla cappellina votiva di Marcoiano

DOCUMENTAZIONE FOTOGRAFICA



POSIZIONE CEPPO



NOTE:

dal vertice VIII il limite della concessione si dirige verso nord-ovest ed in linea retta raggiunge il vertice IX

MONOGRAFIA VERTICE n. IX

REGIONE TOSCANA - COMUNE DI
BARBERINO DI MUGELLO

CONCESSIONE MINERARIA NATURALE “
PANNA”

Codice comune : A632 - sezione : / - foglio :22- Particella : 94

COORDINATE E QUOTE

CASSINI-SOLDNER	Y:	-4039.53
	X:	83442.85
QUOTA S.L.	ML	583,85
UTM-WGS84	EST:	11° 16' 54.326"
	NORD:	44° 04' 09.357"

RIFERIMENTI

PLANIMETRICO	Ceppo in materiale lapideo recante il progressivo n. 9 in numero romano e la sigla RT di regione Toscana
ALTIMETRICO	Istallato ai piedi dello spigolo sud-est della casa denominata Fornaci.

DOCUMENTAZIONE FOTOGRAFICA

POSIZIONE CEPPO



NOTE:

Dal vertice IX il limite si dirige a nord-ovest e raggiunge in linea retta il vertice I chiudendo la poligonale

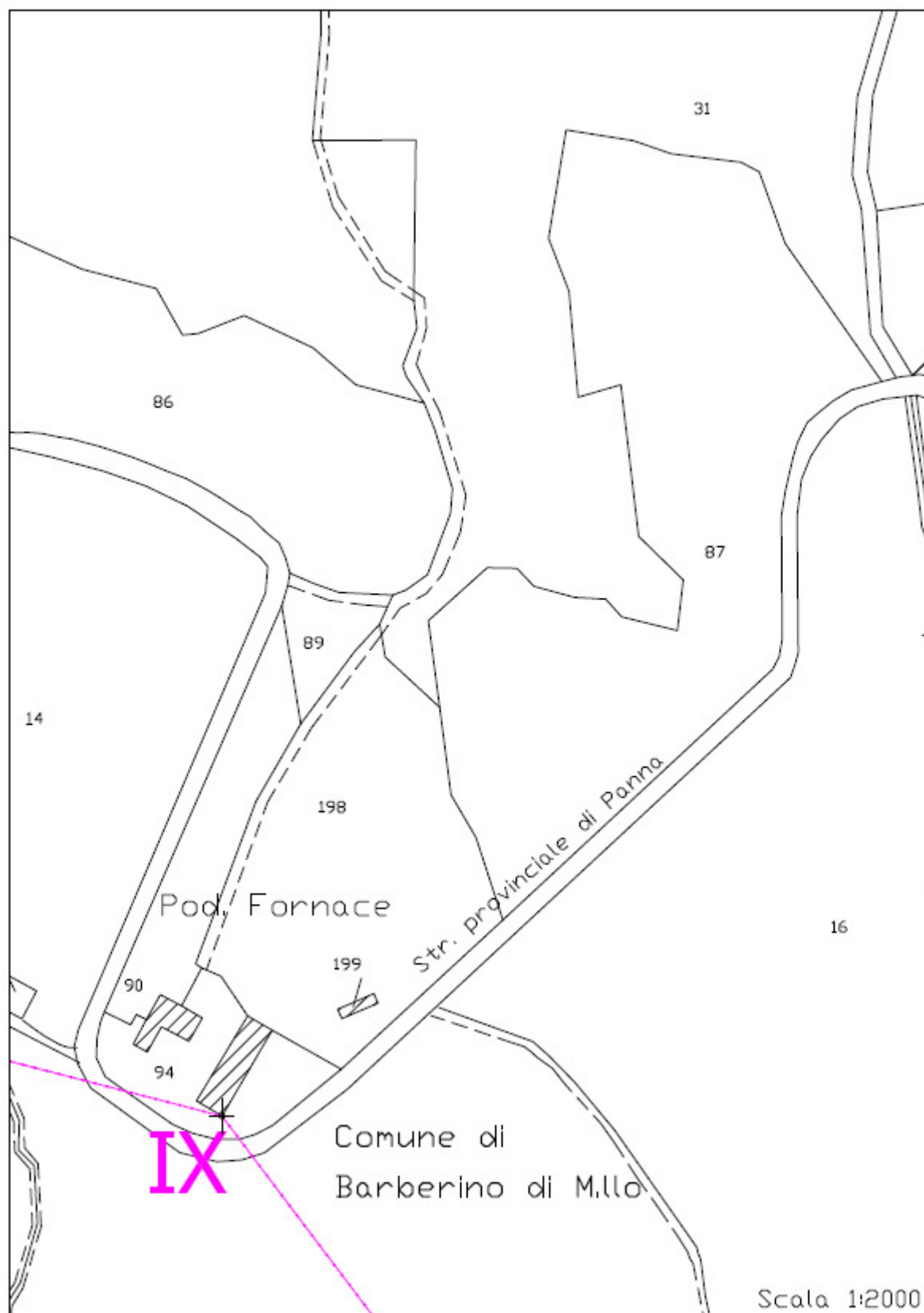

REDATTA DA:
Geom. Maria Rossi
iscritto al collegio dei geometri della provincia di
Firenze con il n. 4068/13

FIRMA E TIMBRO: