

Dr. Geol. Giorgio della Croce – Dr. Geol. Paolo Busdraghi

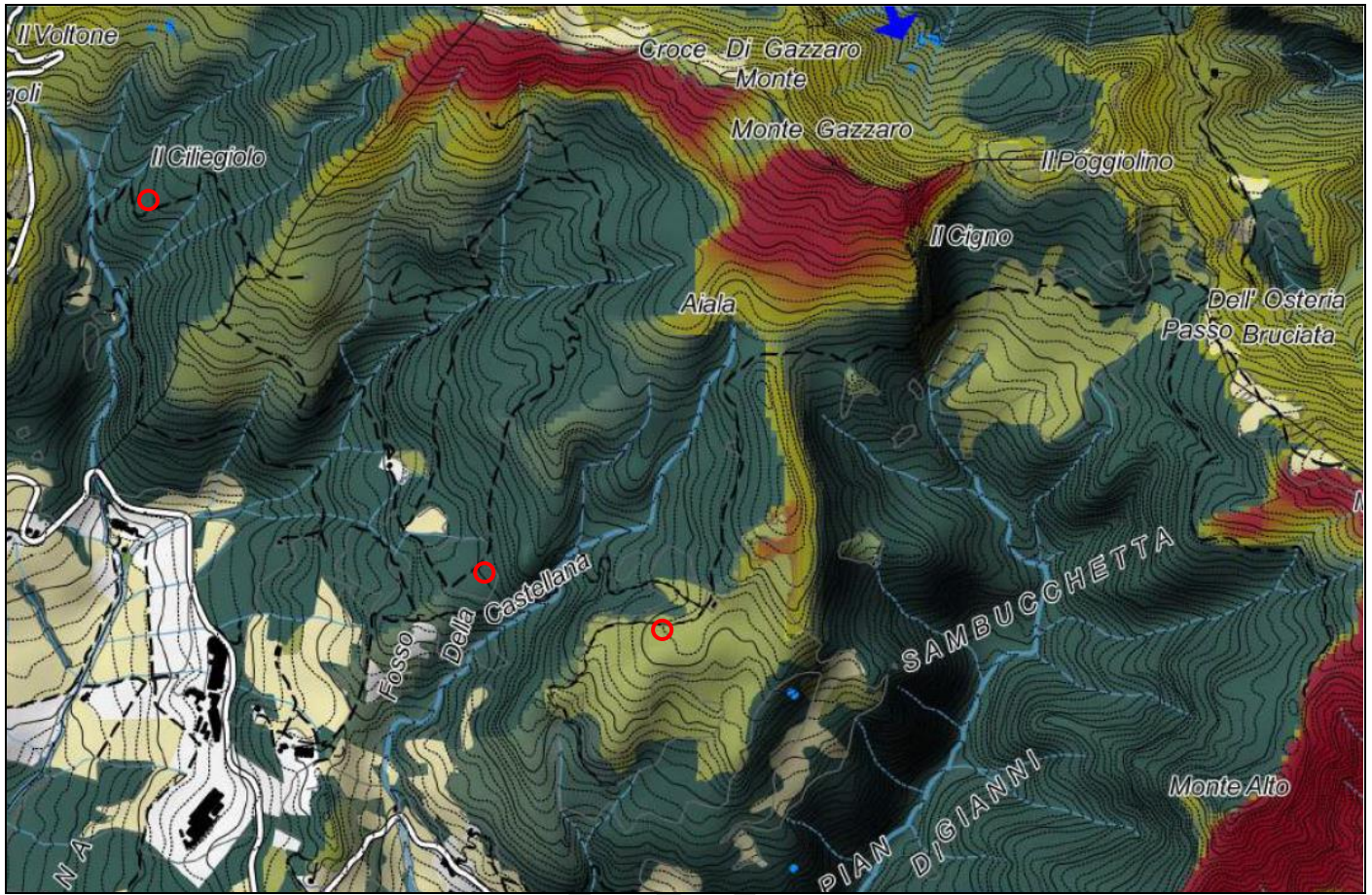

<p>PIANO STRUTTURALE INTERCOMUNALE MUGELLO</p>	<p>A. aspetti urbanistici, agroforestali, economici, archeologici,</p>	
	<p>Elaborato</p> <p>QC.A13</p>	<p>Scala:</p> <p>1:10.000</p> <p>Data:</p> <p>12/2018</p>
<p>USO DEL SUOLO AL 2016</p>		

Legenda	
Aree artificiali	
	Zone residenziali a tessuto continuo
	Zone residenziali a tessuto discontinuo
	Aree industriali
	Reti stradali e ferroviarie
	Impianto fotovoltaico
	Impianti eolici
	Impianti di fitodepurazione
	Campeggi
	Aree estrattive
	Discariche
	Cantieri
	Depositi a cielo aperto
	Cimiteri
	Aree verdi urbane
	Aree ricreative e sportive
Aree agricole	
	Seminativi
	Seminativi arborati
	Serre
	Vigneti
	Frutteti
	Arboricoltura da legno
	Oliveti
	Oliveto-vigneto
	Prati
	Orti
	Vivai

Dr. Geol. Giorgio della Croce – Dr. Geol. Paolo Busdraghi

“The contents of this document constitute a trade secret and the intellectual property rights hereto belong to Nestlé S.A., Vevey, Switzerland. This document may not be reproduced or disclosed to third parties without prior authorization”

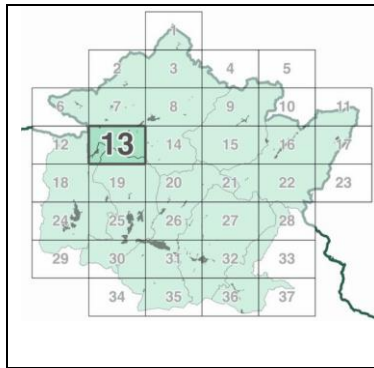

- Aree naturali**
- Superfici boscate
 - Formazioni ripariali
 - Pascoli
 - Pascoli arborati
 - Arbusteti
 - Aree con vegetazione rada
 - Rocce nude
 - Castagneti da frutto
 - Castagneti da frutto abbandonati

- Aree idriche**
- Corsi d'acqua
 - Specchi d'acqua

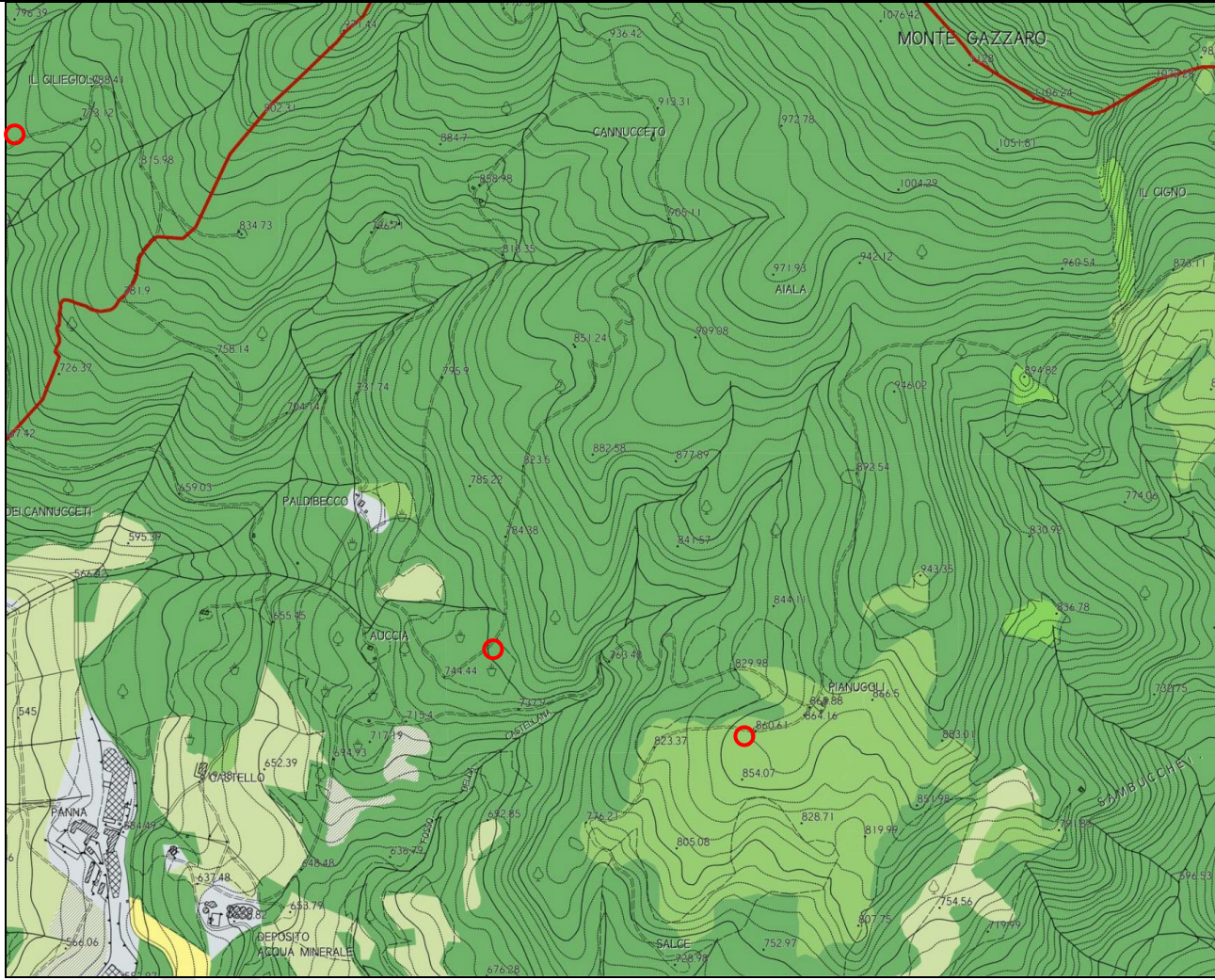

Dr. Geol. Giorgio della Croce – Dr. Geol. Paolo Busdraghi

“The contents of this document constitute a trade secret and the intellectual property rights hereto belong to Nestlé S.A., Vevey, Switzerland. This document may not be reproduced or disclosed to third parties without prior authorization”



PIANO STRUTTURALE INTERCOMUNALE
MUGELLO

A. aspetti urbanistici, agroforestali, economici,
archeologici,

Elaborato

QC.A14

Scala:

1:10.000

Data:

12/2018

ASSETTI AGROFORESTALI

Legenda

- Individui arborei isolati in contesto agropastorale
- Formazioni lineari arboree-arbustive che definiscono il mosaico agropastorale
- Presenza di sistemazioni agrarie storiche
- Agromosaico
- Aree artificiali
- Superfici boscate
- Formazioni ripariali
- Superfici arbustive
- Pascoli e pascoli arborati
- Aree con vegetazione rada
- Corsi e specchi d'acqua

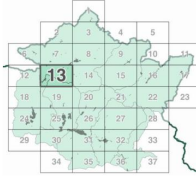

Opere in progetto nei comuni di Scarperia e San Piero e Barberino di Mugello. Per le condotte V. Tav. A.

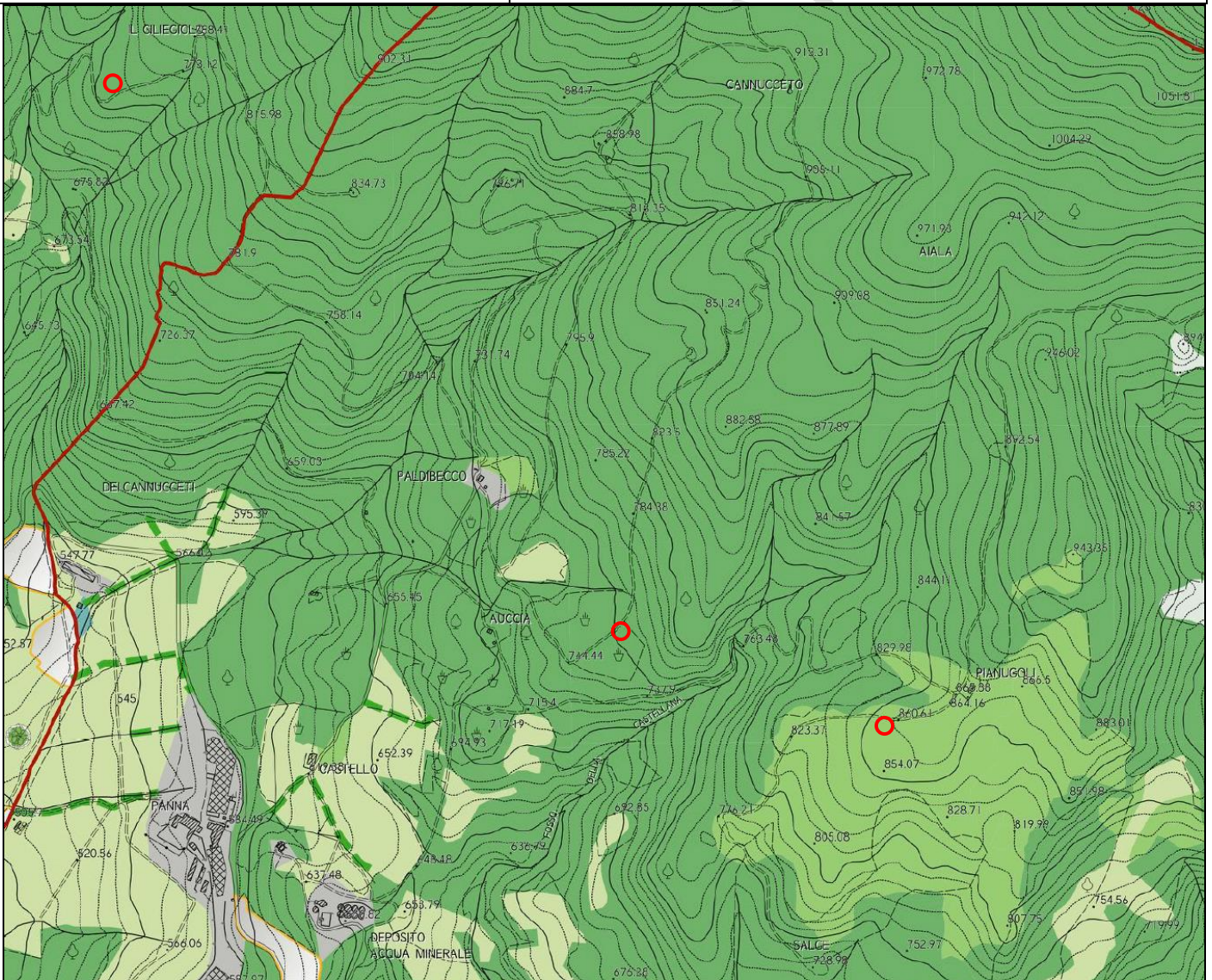

Dr. Geol. Giorgio della Croce – Dr. Geol. Paolo Busdraghi

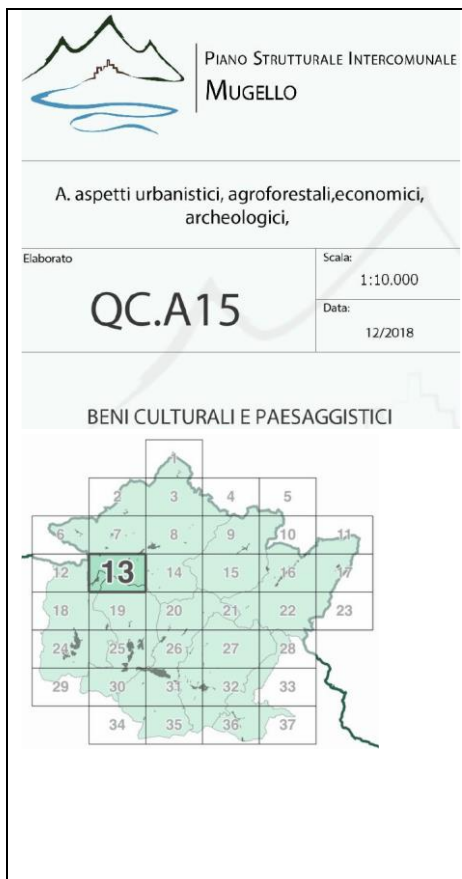

“The contents of this document constitute a trade secret and the intellectual property rights hereto belong to Nestlé S.A., Vevey, Switzerland. This document may not be reproduced or disclosed to third parties without prior authorization”



Legenda

Elementi di contesto

Reticolo idrografico (L.R. 79/2012)

-  Reticolo idrografico principale
-  Reticolo idrografico secondario
-  Canalette irrigue

Confini amministrativi







-  Confini comunali

Beni culturali (D.Lgs 42/2004, Parte Seconda)

-  Beni architettonici (art.10)



Beni paesaggistici (D.Lgs 42/2004, Parte Terza)

Immobili e aree di notevole interesse pubblico (art. 136)



-  142-1972 - Zona collinare sulla riva sinistra della Sieve nel Comune di Dicomano - (GU 142/1972)
-  181-1969 - Località Vespignano ed adiacenze site nel Comune di Vicchio - (GU 181/1969)
-  182-1967 - Fascia di territorio fiancheggiante l'Autostrada de Sole - (GU 182/1967)
-  217-1999 - Territorio tipico della vallata del Mugello nei comuni di Borgo San Lorenzo e Vicchio - (GU 217/1999)
-  238-1966 - Zona di Luco di Mugello sita nel Comune di Borgo San Lorenzo - (GU 238/1966)
-  289-1964 - Area panoramica dei comuni di Fiesole, Vaglia, Borgo San Lorenzo e Pontassieve - (GU 289/1964)

Aree tutelate per legge (art. 142, comma 1)

Let. b) - I territori contermini ai laghi

-  Territori contermini ai laghi
-  Area con vincolo da verificare
-  Specchi di acqua con perimetro maggiore di 500m

Let. c) - I fiumi, i torrenti, i corsi d'acqua

-  Fiumi, torrenti, corsi d'acqua
-  Area con vincolo da verificare



Let. d) - Le montagne per la parte eccedente 1.200 m slm

-  Montagne per la parte eccedente 1.200 m slm

Let. f) - I parchi e le riserve nazionali o regionali

-  Parchi e le riserve nazionali o regionali

Let. g) - I territori coperti da foreste e da boschi

-  Territori coperti da foreste e boschi
-  Area con vincolo da verificare

Let. h) - Zone gravate da usi civici

-  Zone gravate da usi civici

Let. m) - Le zone di interesse archeologico

-  Zone tutelate di cui alla Disciplina dei beni paesaggistici, Elaborato 7B, articoli 11.3, lett. a) e b)

-  Zone tutelate di cui alla Disciplina dei beni paesaggistici, Elaborato 7B, articoli 11.3, lett. c)

-  Beni archeologici con valenza paesaggistica, tutelati ai sensi del D.Lgs. 42/2004, Parte Seconda ricadenti nelle zone tutelate di cui all'art. 11.3 lett. a) e b)

-  Beni archeologici con valenza paesaggistica, tutelati ai sensi del D.Lgs. 42/2004, Parte Seconda coincidenti nelle zone tutelate di cui all'art. 11.3 lett. c)

Ulteriori contesti (art. 143, c. 1, lett. e)

-  Sito Unesco (Villa di Cafaggiolo, Villa Il Trebbio)

-  Buffer zone siti UNESCO

-  Opere in progetto nei comuni di Scarperia e San Piero e Barberino di Mugello.

Per le condotte V. Tav. A.

Dr. Geol. Giorgio della Croce – Dr. Geol. Paolo Busdraghi

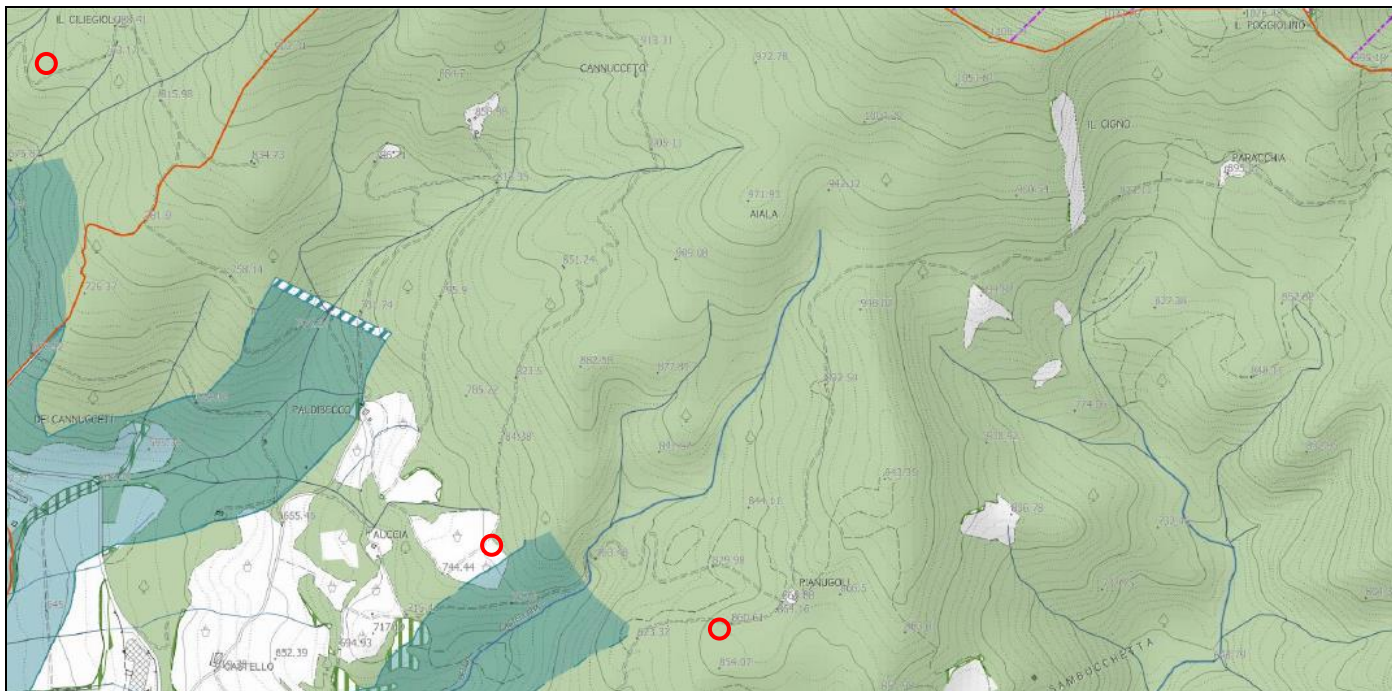

PIANO STRUTTURALE INTERCOMUNALE
MUGELLO

A. aspetti urbanistici, agroforestali, economici,
archeologici,

Elaborato

QC.A16

Scala:

1:10.000

Data:

12/2018

AREE NATURALI PROTETTE

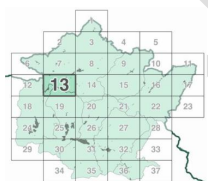

○ Opere in progetto nei comuni di Scarperia e Barberino di Mugello. Per le condotte V. Tav. A.

Legenda

Elementi di contesto

Reticolo idrografico (L.R. 79/2012)

Confini amministrativi

Confini comunali

Aree protette

- IT5140001 - Passo della Raticosa, Sassi di San Zanobi e della Mantessa (ZSC)
- IT5140002 - Sasso di Castro e Montebeni (ZSC)
- IT5140003 - Conca di Firenzuola (ZSC)
- IT5140004 - Giogo - Colla di Casaglia (ZSC)
- IT5140005 - Muraglione - Acquacheta (ZSC)
- IT5140009 - Poggio Ripaghera - Santa Brigida (ZSC)
- IT5150001 - Calvana (ZSC)
- IT5140006 - Bosco ai frati (ZSC/psic)
- APFI07 - GABBIANELLO BOSCOTONDO (ANPIL)
- APFI08 - MONTI DELLA CALVANA (ANPIL)
- APFI13 - SASSO DI CASTRO MONTEBENI (ANPIL)

Dr. Geol. Giorgio della Croce – Dr. Geol. Paolo Busdraghi



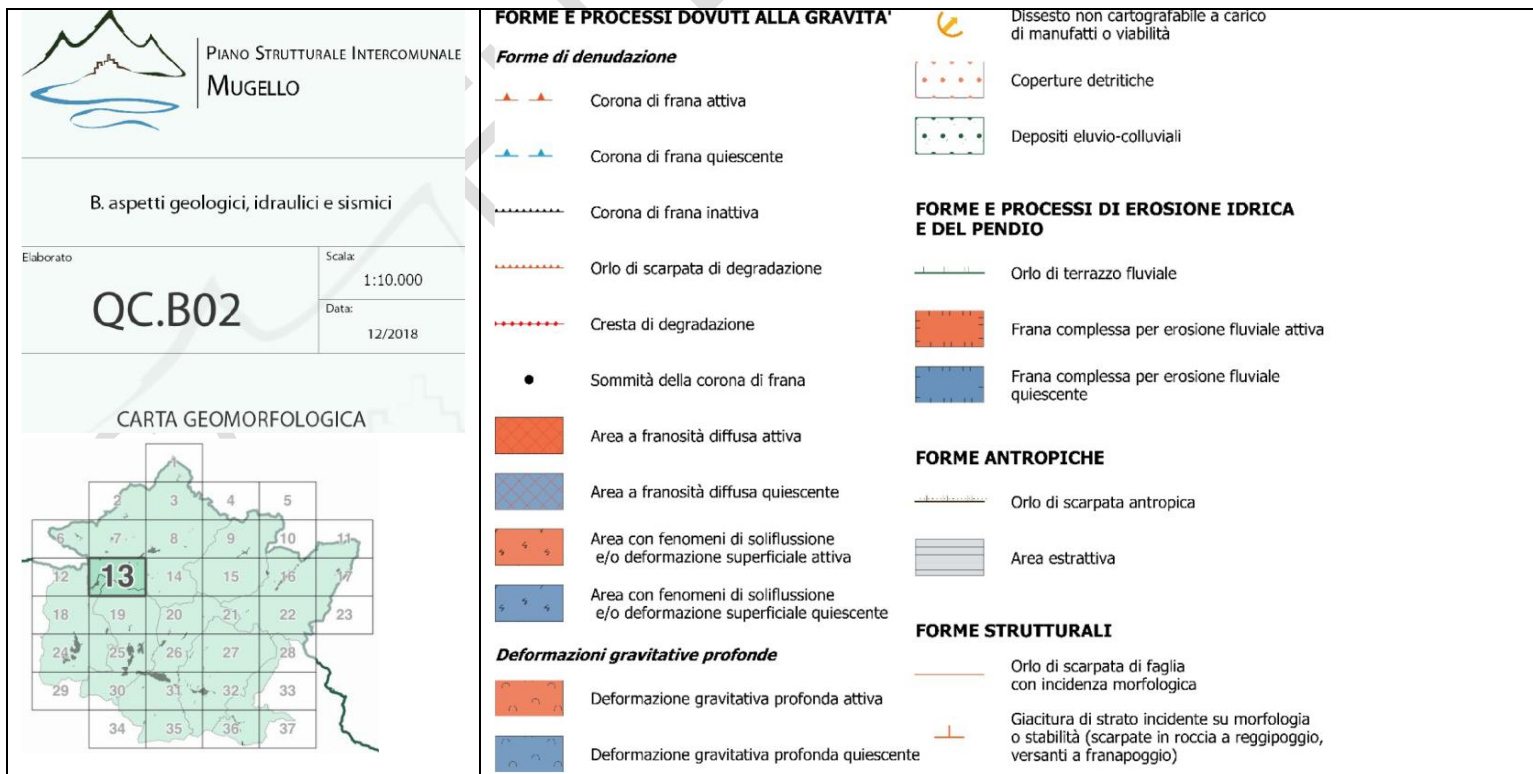
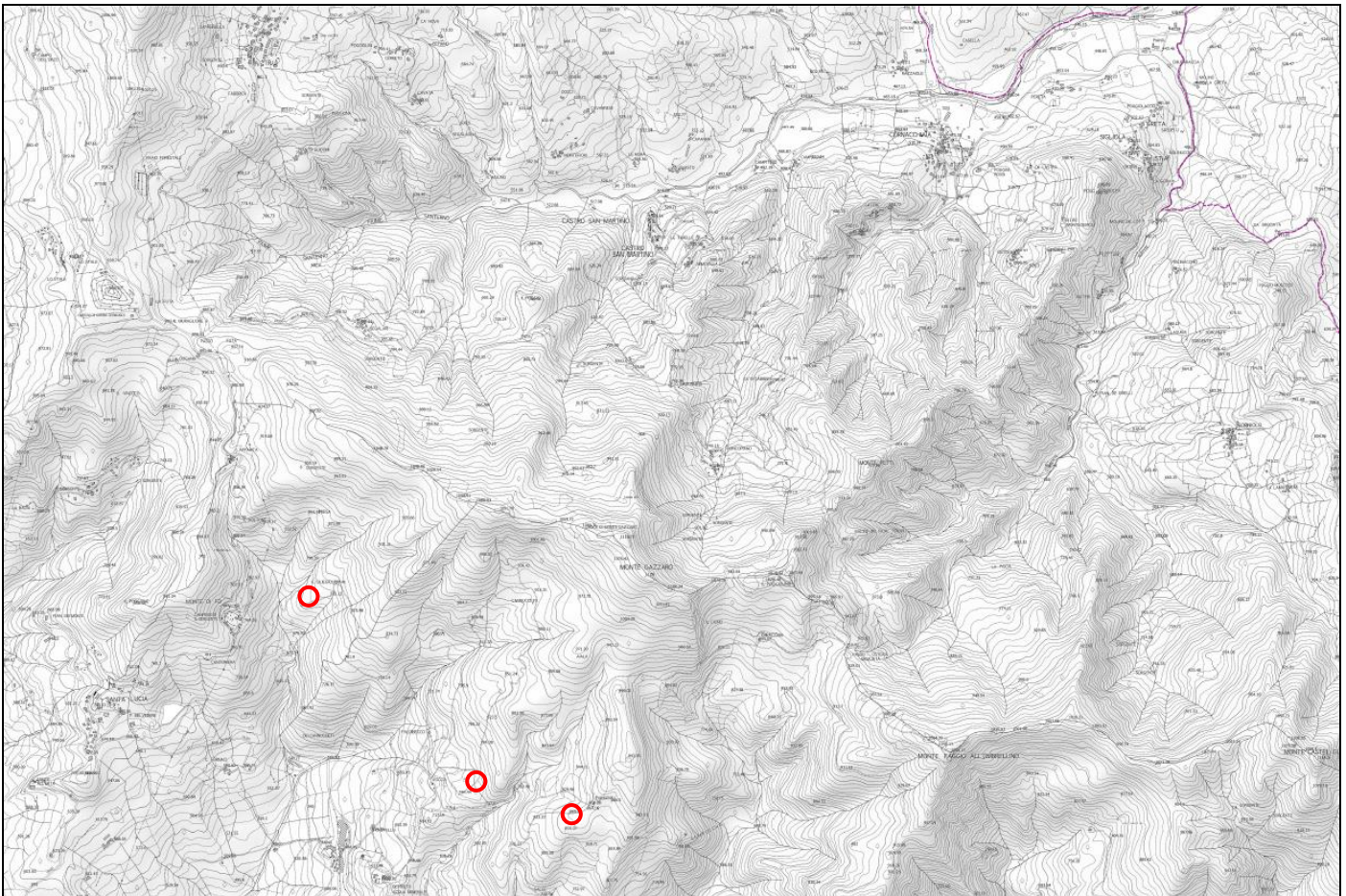





“The contents of this document constitute a trade secret and the intellectual property rights hereto belong to Nestlé S.A., Vevey, Switzerland. This document may not be reproduced or disclosed to third parties without prior authorization”



Dr. Geol. Giorgio della Croce – Dr. Geol. Paolo Busdraghi

“The contents of this document constitute a trade secret and the intellectual property rights hereto belong to Nestlé S.A., Vevey, Switzerland. This document may not be reproduced or disclosed to third parties without prior authorization”

○ Opere in progetto nei comuni di Scarperia e San Piero e Barberino di Mugello. Per le condotte V. Tav.A.

<p>Forme di accumulo e relativi depositi</p> <ul style="list-style-type: none">  Frana di crollo attiva  Frana di scorrimento attiva  Frana di colamento attiva  Frana complessa attiva  Franosità di crollo quiescente 	<p>PREDISPOSIZIONE AL DISSESTO</p> <ul style="list-style-type: none">  Area con predisposizione al dissesto per pendenza  Area con predisposizione al dissesto per litologia  Area con predisposizione al dissesto per erosione precalanchiva  Area con predisposizione al dissesto per franosità antica  Frana di scorrimento quiescente  Frana di colamento quiescente 	<p>ALTRE FORME</p> <ul style="list-style-type: none">  Aree collinari apparentemente stabili per copertura boschiva o roccia affiorante  Depositi alluvionali di fondovalle  Depositi di terrazzamento  Frana complessa quiescente  Frana inattiva per scorrimento
---	---	---

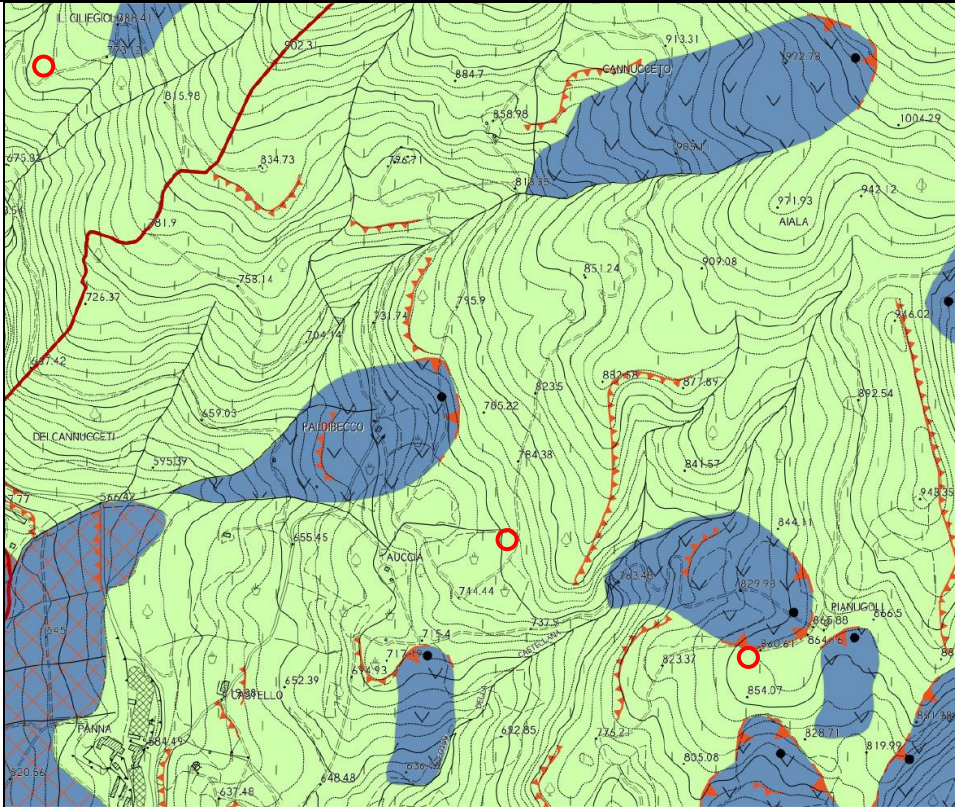







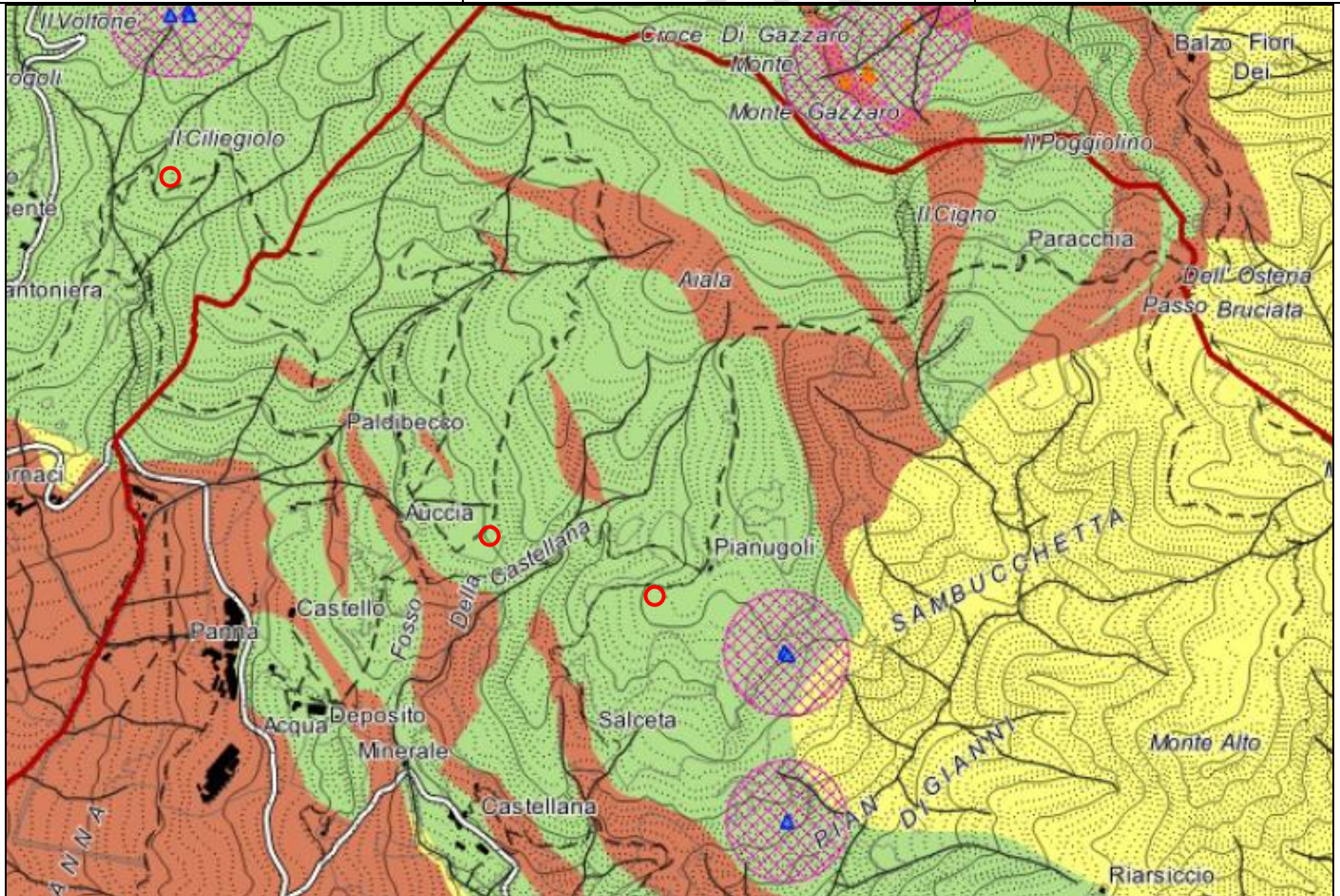

Dr. Geol. Giorgio della Croce – Dr. Geol. Paolo Busdraghi

“The contents of this document constitute a trade secret and the intellectual property rights hereto belong to Nestlé S.A., Vevey, Switzerland. This document may not be reproduced or disclosed to third parties without prior authorization”

<p>PIANO STRUTTURALE INTERCOMUNALE MUGELLO</p>	<p>Classi di permeabilità</p> <ul style="list-style-type: none"> 1 - permeabilità da assente a scarsa 2p - permeabilità primaria da ridotta a media 2s - permeabilità secondaria da ridotta a media 3p - permeabilità primaria da media e elevata 3s - permeabilità secondaria da media e elevata 4p - permeabilità primaria molto elevata 4s - permeabilità secondaria molto elevata <p>○ Opere in progetto nei comuni di Scarperia e San Piero e Barberino di Mugello. Per le condotte V. Tav.A.</p>	<p>Pozzi e derivazioni</p> <p>captazioni ERA</p> <ul style="list-style-type: none"> ● pozzo acquedotto ▲ sorgente acquedotto <p>captazioni PUBLIACQUA</p> <ul style="list-style-type: none"> ● pozzo acquedotto ▲ sorgente acquedotto <p>Aree di salvaguardia (D.Lgs. 152/2006)</p> <ul style="list-style-type: none"> Zona di rispetto captazioni
<p>A. aspetti geologici, idraulici e sismici</p> <p>Elaborato: QCB.04</p> <p>Scala: 1:25.000</p> <p>Data: 12/2018</p>		
<p>Carta della tutela della risorsa idrogeologica</p>		

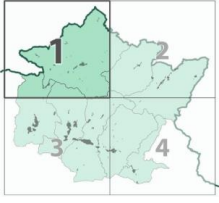

Dr. Geol. Giorgio della Croce – Dr. Geol. Paolo Busdraghi

 <p>PIANO STRUTTURALE INTERCOMUNALE MUGELLO</p>	<h3>Legenda</h3> <ul style="list-style-type: none">  Beni archeologici tutelati ai sensi della parte II del D.Lgs.42/2004 smi  Beni archeologici tutelati ai sensi della parte III del D.Lgs.42/2004 smi  Allegato I del Pit della Toscana  Allegato H del Pit della Toscana <p>Altre evidenze archeologiche</p> <ul style="list-style-type: none">  posizione certa  posizione desunta da dati di archivio o bibliografici  Opere in progetto nei comuni di Scarperia e San Piero e Barberino di Mugello. Per le condotte V. Tav. A. 		
<p>A. aspetti urbanistici, agroforestali, economici, archeologici, paesaggistici</p>			
<table border="1"> <tr> <td data-bbox="81 705 456 831"> <p>Elaborato</p> <p style="font-size: 24pt; font-weight: bold;">QC A05</p> </td> <td data-bbox="461 705 635 831"> <p>Scala:</p> <p style="text-align: center;">1:25.000</p> <hr/> <p>Data:</p> <p style="text-align: center;">12/2018</p> </td> </tr> </table>	<p>Elaborato</p> <p style="font-size: 24pt; font-weight: bold;">QC A05</p>	<p>Scala:</p> <p style="text-align: center;">1:25.000</p> <hr/> <p>Data:</p> <p style="text-align: center;">12/2018</p>	
<p>Elaborato</p> <p style="font-size: 24pt; font-weight: bold;">QC A05</p>	<p>Scala:</p> <p style="text-align: center;">1:25.000</p> <hr/> <p>Data:</p> <p style="text-align: center;">12/2018</p>		
<p style="text-align: center;">CARTA DELLE RISORSE ARCHEOLOGICHE</p>			
			

Dr. Geol. Giorgio della Croce – Dr. Geol. Paolo Busdraghi

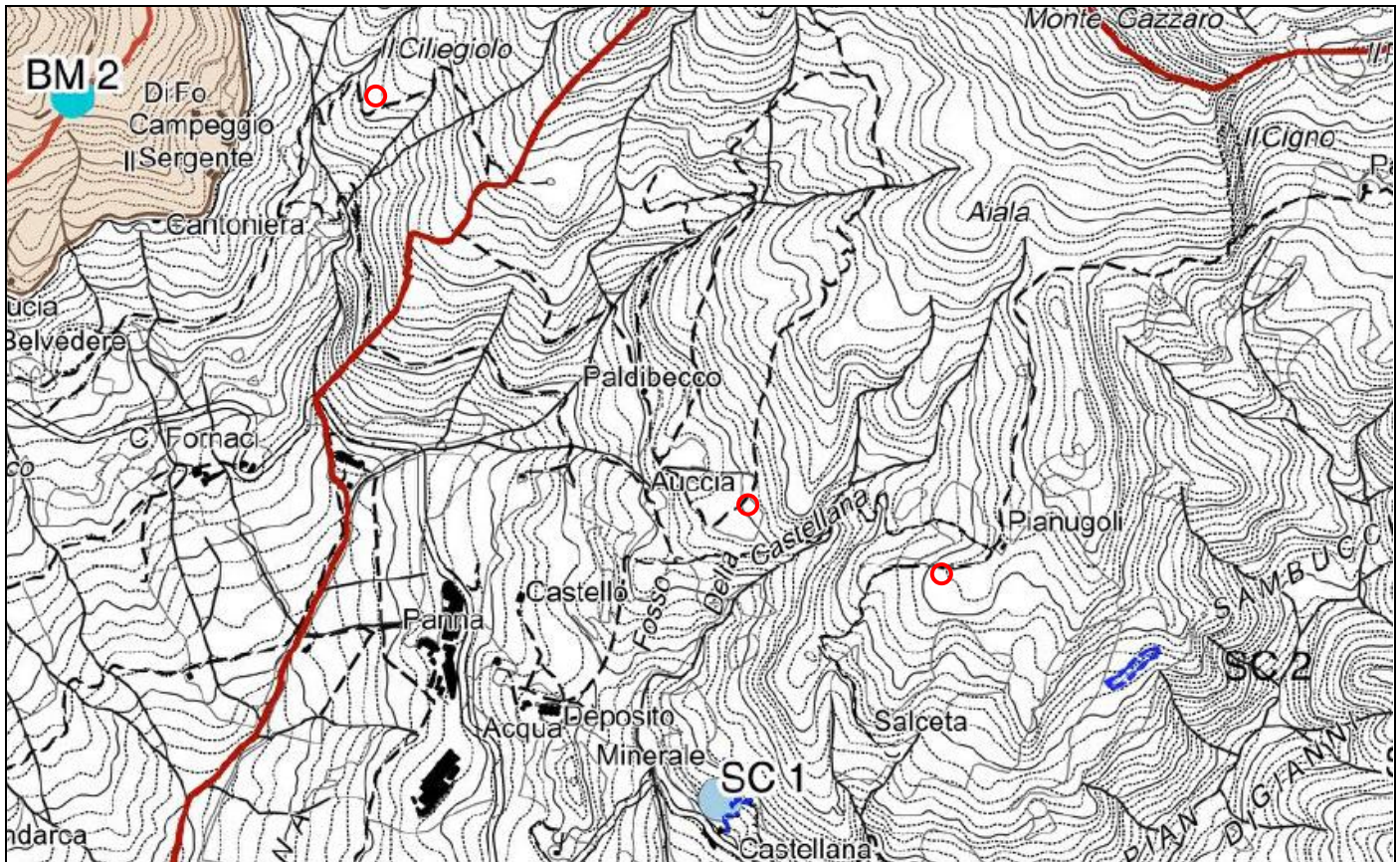

Dr. Geol. Giorgio della Croce – Dr. Geol. Paolo Busdraghi

“The contents of this document constitute a trade secret and the intellectual property rights hereto belong to Nestlé S.A., Vevey, Switzerland. This document may not be reproduced or disclosed to third parties without prior authorization”